

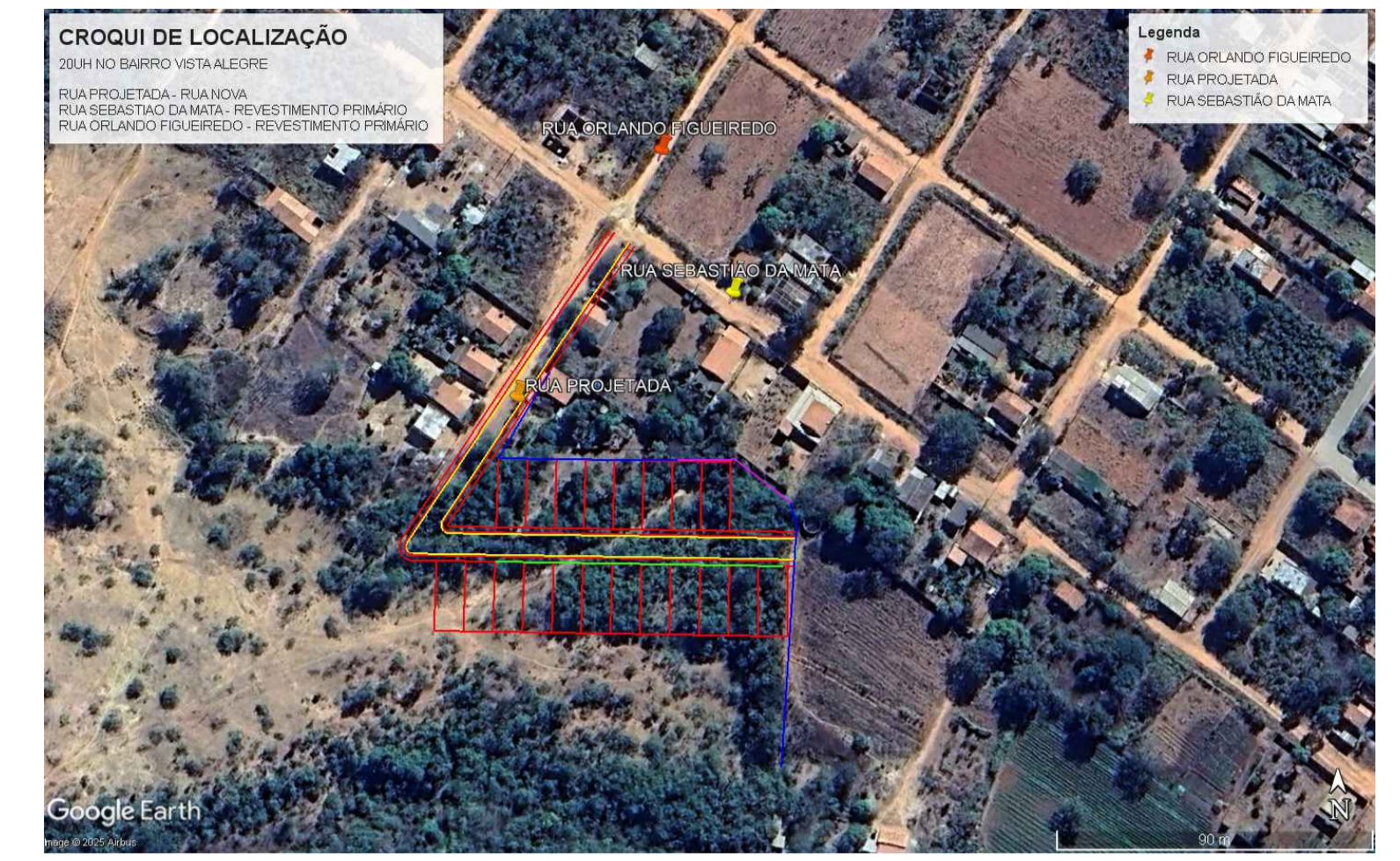

**01 TERRAPLANAGEM**  
ESCALA 1:250

V. Corte Calculado (m³)	V. Aterro		V. Final (m³)
	V. Calculado (m³)	Empolamento (%)	
636,81	2.112,08	25	2.640,10

LEGENDA	
CORTE	<span style="display:inline-block; width:10px; height:10px; background-color:red;"></span>
ATERRO	<span style="display:inline-block; width:10px; height:10px; background-color:green;"></span>



**02 CROQUI DE LOCALIZAÇÃO**  
SEM ESCALA

**NOTAS:**  
1- Medidas em metros.

---

**CONTRATADA:** CNPJ Nº: 28.103.470/0001-08  
AVENIDA MESTRA FININHA, Nº 726 - 1º ANDAR,  
CIDADE SANTA MARIA, MONTES CLAROS/MG - CEP: 39401-074

**CONTRATANTE:** CNPJ Nº: 21.498.274/0001-22  
RUA CACHOEIRA, Nº 56 - CENTRO  
CLARO DOS POÇÕES/MG - CEP: 39387-000

---

**RESPONSÁVEL TÉCNICO:** SUHÉLEN CANÁRIA DE SOUZA SARAIVA  
CREA/CAU: 414.854/LP - MG

**RESPONSÁVEL LEGAL:** PREFEITO(A) MUNICIPAL DE CLARO DOS POÇÕES

---

**CONSTRUÇÃO DE 20 UNIDADES HABITACIONAIS NO MUNICÍPIO DE CLARO DOS POÇÕES -MG**

---

**DESCRIÇÃO:** TERRAPLANAGEM, CROQUI DE LOCALIZAÇÃO E QUADRO.

---

**ENDEREÇO DA OBRA:** 15 UH BAIRRO VISTA ALEGRE / 5 UH DISTRITO VISTA ALEGRE

---

<b>MUNICÍPIO:</b> CLARO DOS POÇÕES-MG	<b>DATA INICIAL:</b> 05 DE NOVEMBRO DE 2025
<b>FASE DO PROJETO:</b> INICIAL	<b>ART/RRT:</b> MG20254290430
<b>REFERÊNCIA DO PROJETO:</b> CLA-0198	<b>ESCALA:</b> INDICADAS
<b>Nº REVISÃO:</b>	<b>01/02</b>

**TERRAPLANAGEM**