

01 TERRAPLANAGEM

V. Corte Calculado (m³)	VOLUMES		
	V. Aterro		
	V. Calculado (m³)	Empolamento (%)	V. Final (m³)
636,81	2.112,08	25	2.640,10

LEGENDA	
CORTE	<input type="checkbox"/>
ATERRO	<input type="checkbox"/>

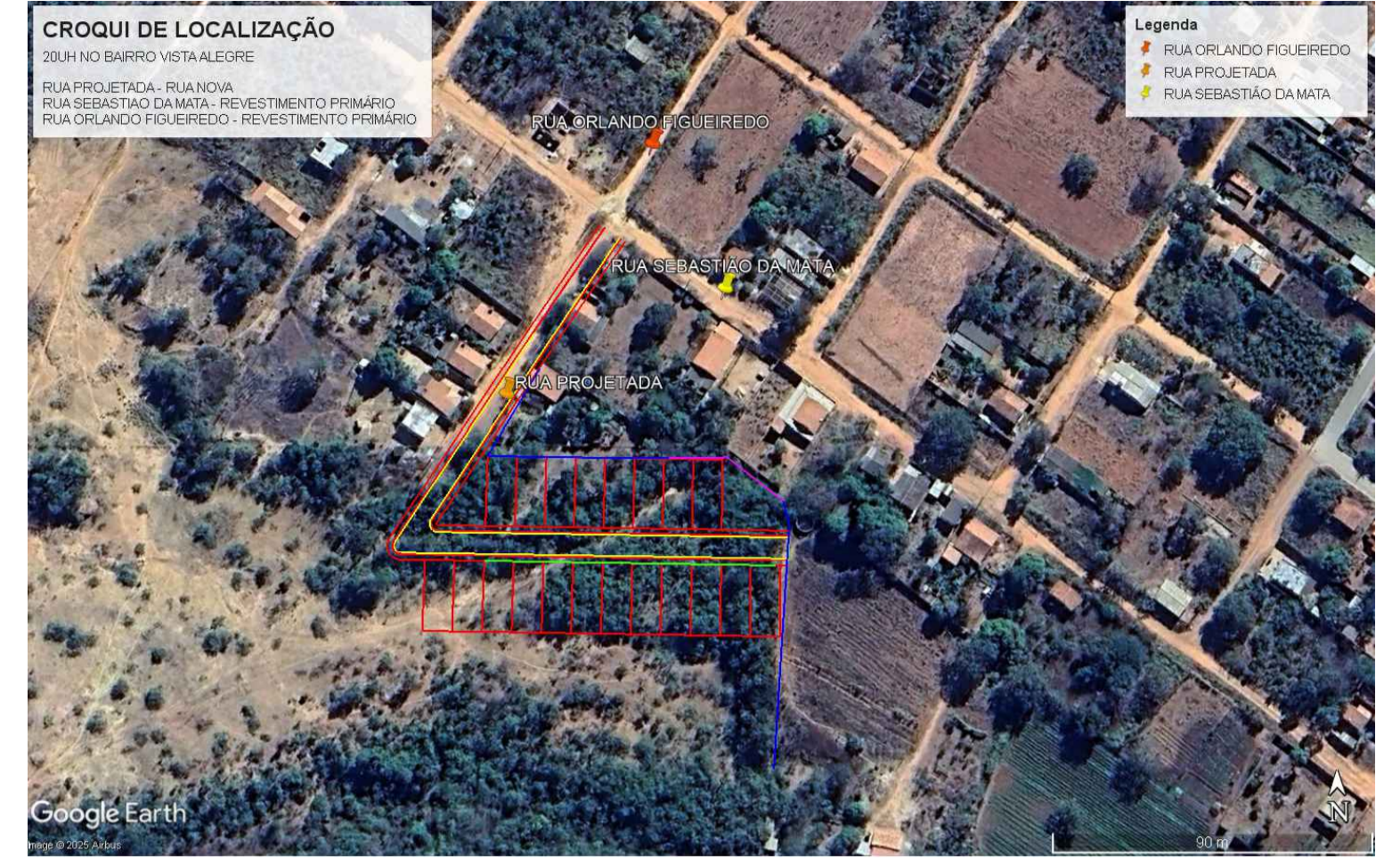

02 CROQUI DE LOCALIZAÇÃO SEM ESCALA

CONTRATADA: CNPJ Nº: 28.103.470/0001-08 AVENIDA MESTRA FININHA, Nº 726 - 1º ANDAR, CIDADE SANTA MARIA, MONTES CLAROS/MG - CEP: 39401-074		CONTRATANTE: CNPJ Nº: 21.498.274/0001-22 RUA CACHOEIRA, Nº 56 - CENTRO CLARO DOS POÇÕES/MG - CEP: 39387-000	
RESPONSÁVEL TÉCNICO: SUHÉLEN CANÁRIA DE SOUZA SARAIVA CREA/CAU: 414.856/LP - MG		RESPONSÁVEL LEGAL: PREFEITO(A) MUNICIPAL DE CLARO DOS POÇÕES	
CONSTRUÇÃO DE 20 UNIDADES HABITACIONAIS NO MUNICÍPIO DE CLARO DOS POÇÕES -MG			
DESCRIÇÃO: PLANALTIMETRICO E CROQUI DE LOCALIZAÇÃO.			
ENDEREÇO DA OBRA: 15 UH BAIRRO VISTA ALEGRE / 5 UH DISTRITO VISTA ALEGRE			
MUNICÍPIO: CLARO DOS POÇÕES-MG		DATA INICIAL: 05 DE NOVEMBRO DE 2025	
FASE DO PROJETO: INICIAL	ART/RRT: MG20254290430	DATA DA REV.:	
REFERÊNCIA DO PROJETO: CLA-0198	ESCALA: INDICADAS	Nº REVISÃO:	01/01

PLANALTIMETRICO