



MEMORIAL DESCRITIVO DAS FOTOS

20 de janeiro de 2026

OBJETO:

CONSTRUÇÃO DE 20 UNIDADES HABITACIONAIS NO MUNICÍPIO DE CLARO DOS POÇÕES-MG

TIPOLOGIA: CONSTRUÇÃO NOVA

REF. DO PROJETO: CLA-0198

RESPONSÁVEL TÉCNICO: SUHÉLLEN CANÁRIA DE SOUZA SARAIVA

PREFEITURA MUNICIPAL DE CLARO DOS POÇÕES/MG



INTRODUÇÃO

Este memorial descritivo tem por objetivo apresentar o registro técnico da vistoria realizada na área de intervenção destinada à implantação do empreendimento no município de Claro dos Poções, estado de Minas Gerais. O documento reúne informações técnicas obtidas por meio de levantamento fotográfico georreferenciado, contendo o mapa de localização das imagens, bem como a descrição individual de cada registro, com identificação do local, do elemento retratado e da data da vistoria.

Além disso, o presente memorial tem como finalidade analisar as condições gerais da área quanto à viabilidade de implantação do empreendimento, contemplando a verificação da existência ou da previsão de infraestrutura básica necessária, tais como pavimentação, drenagem, abastecimento de água, esgotamento sanitário, energia elétrica, iluminação pública e coleta de resíduos sólidos. Também são avaliados os serviços disponíveis na área de intervenção, incluindo acessos, meios de transporte e equipamentos comunitários.

O documento aborda, ainda, a adequação da área a ser beneficiada, considerando aspectos relacionados à topografia, à presença de acidentes geográficos, à inexistência de contaminação do solo ou da água, bem como à estabilidade do terreno e à ausência de riscos ambientais ou restrições físicas que possam comprometer o empreendimento. Por fim, é verificada a existência ou não de obras previamente iniciadas que integrem o investimento proposto, consolidando as informações necessárias para a tomada de decisão técnica e administrativa.

MAPA DE LOCALIZAÇÃO DAS FOTOS GEORREFERENCIADAS

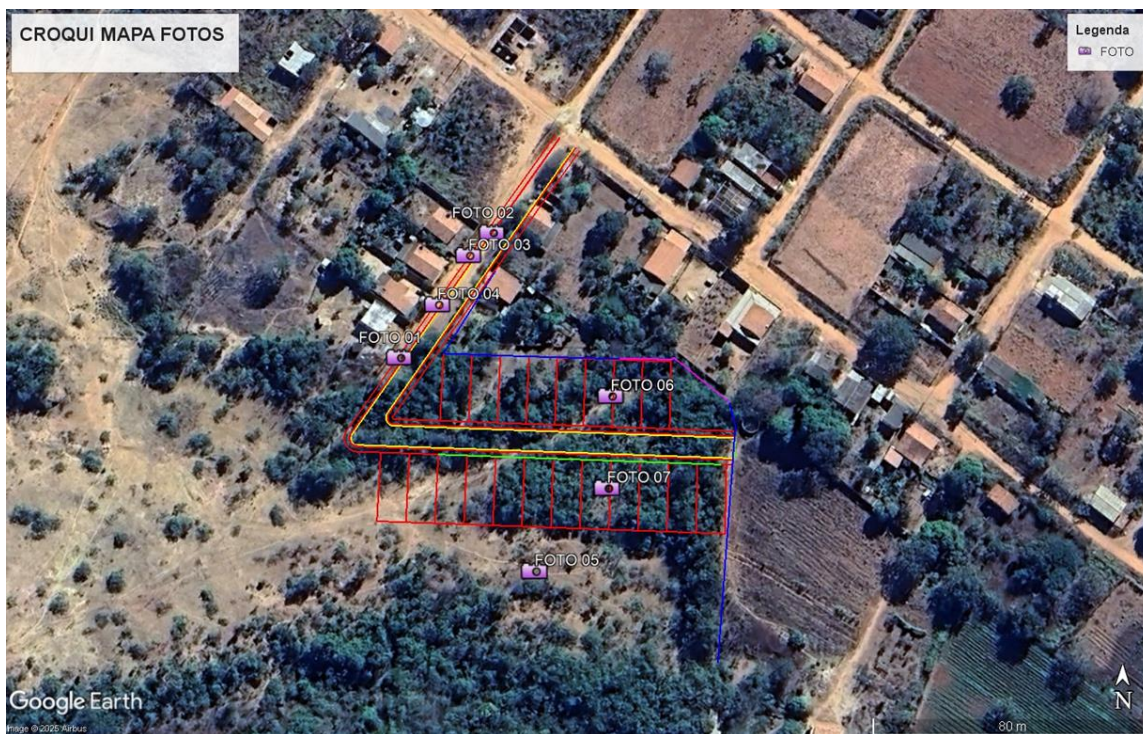

Durante a vistoria realizada, não foram identificados indícios visuais de voçorocas, processos erosivos ou quaisquer situações que indiquem instabilidade do terreno. A área não apresenta sinais de contaminação do solo ou da água, tampouco está sujeita a inundações ou alagamentos, conforme verificação in loco.

Não foram constatados lixões, penitenciárias ou outros elementos que possam representar interferências negativas no entorno do imóvel. A topografia é compatível com a implantação do empreendimento, não havendo restrições físicas aparentes ou necessidade, até o momento, de implantação de estruturas de contenção.

A área de intervenção dispõe de acessos adequados e conta com serviços essenciais à implementação do empreendimento, como meios de transporte e equipamentos comunitários nas proximidades. Quanto à infraestrutura básica incluindo pavimentação, drenagem, abastecimento de água, esgotamento sanitário, energia elétrica, iluminação pública e coleta de resíduos sólidos sua implantação ficará a cargo do Município quando do início da execução da obra.

Ressalta-se, ainda, que não foram identificadas obras previamente iniciadas no local que façam parte do investimento proposto, encontrando-se a área livre para implantação do empreendimento.

FOTOS GEORREFERENCIADAS

- FOTO 01**



INFORMAÇÕES SOBRE A FOTOGRAFIA APRESENTADA:

Localização da fotografia

RUA ORLANDO FIGUEIREDO, BAIRRO VISTA ALEGRE

Data da fotografia

14/10/2025

Observações

FOTO 01 - PV DE ESGOTO EXISTENTE NA PROXIMIDADE DA ÁREA

Local/Data

CLARO DOS POÇÕES, JANEIRO DE 2026

- FOTO 02



INFORMAÇÕES SOBRE A FOTOGRAFIA APRESENTADA:

Localização da fotografia

RUA ORLANDO FIGUEIREDO, BAIRRO VISTA ALEGRE

Data da fotografia

14/10/2025

Observações

FOTO 02 - REDE DE FORNECIMENTO DE ENERGIA ELÉTRICA

Local/Data

CLARO DOS POÇÕES, JANEIRO DE 2026

- **Foto 03**



INFORMAÇÕES SOBRE A FOTOGRAFIA APRESENTADA:

Localização da fotografia
RUA ORLANDO FIGUEIREDO, BAIRRO VISTA ALEGRE

Data da fotografia
14/10/2025

Observações
FOTO 03 - LIGAÇÃO DE ÁGUA PROXIMO A REGIÃO.

Local/Data
CLARO DOS POÇÕES, JANEIRO DE 2026

- Foto 04



INFORMAÇÕES SOBRE A FOTOGRAFIA APRESENTADA:

Localização da fotografia

RUA ORLANDO FIGUEIREDO, BAIRRO VISTA ALEGRE

Data da fotografia

14/10/2025

Observações

FOTO 04 - TERRENO DE CONSTRUÇÃO DAS UNIDADES HABITACIONAIS

Local/Data

CLARO DOS POÇÕES, JANEIRO DE 2026

- FOTO 05



INFORMAÇÕES SOBRE A FOTOGRAFIA APRESENTADA:

Localização da fotografia

TERRENO DE CONSTRUÇÃO DAS UNIDADES HABITACIONAIS

Data da fotografia

14/10/2025

Observações

FOTO 05 - ÁREA INTERNA DO EMPREENDIMENTO E COM VEGETAÇÃO.

Local/Data

CLARO DOS POÇÕES, JANEIRO DE 2026

- FOTO 06



INFORMAÇÕES SOBRE A FOTOGRAFIA APRESENTADA:

Localização da fotografia

TERRENO DE CONSTRUÇÃO DAS UNIDADES HABITACIONAIS

Data da fotografia

14/10/2025

Observações

FOTO 06 - ÁREA INTERNA DO EMPREENDIMENTO E COM VEGETAÇÃO.

Local/Data

CLARO DOS POÇÕES, JANEIRO DE 2026

- FOTO 07



INFORMAÇÕES SOBRE A FOTOGRAFIA APRESENTADA:

Localização da fotografia

TERRENO DE CONSTRUÇÃO DAS UNIDADES HABITACIONAIS

Data da fotografia

14/10/2025

Observações

FOTO 07 - ÁREA INTERNA DO EMPREENDIMENTO E COM VEGETAÇÃO.

Local/Data

CLARO DOS POÇÕES, JANEIRO DE 2026

Responsável:

Nome:	SUHÉLLEN CANÁRIA DE SOUZA SARAIVA
CREA	CREA/MG 414.856/D
Função:	ENGENHEIRA CIVIL