

01 PLANTA DE IMPLANTAÇÃO
ESCALA 1:250

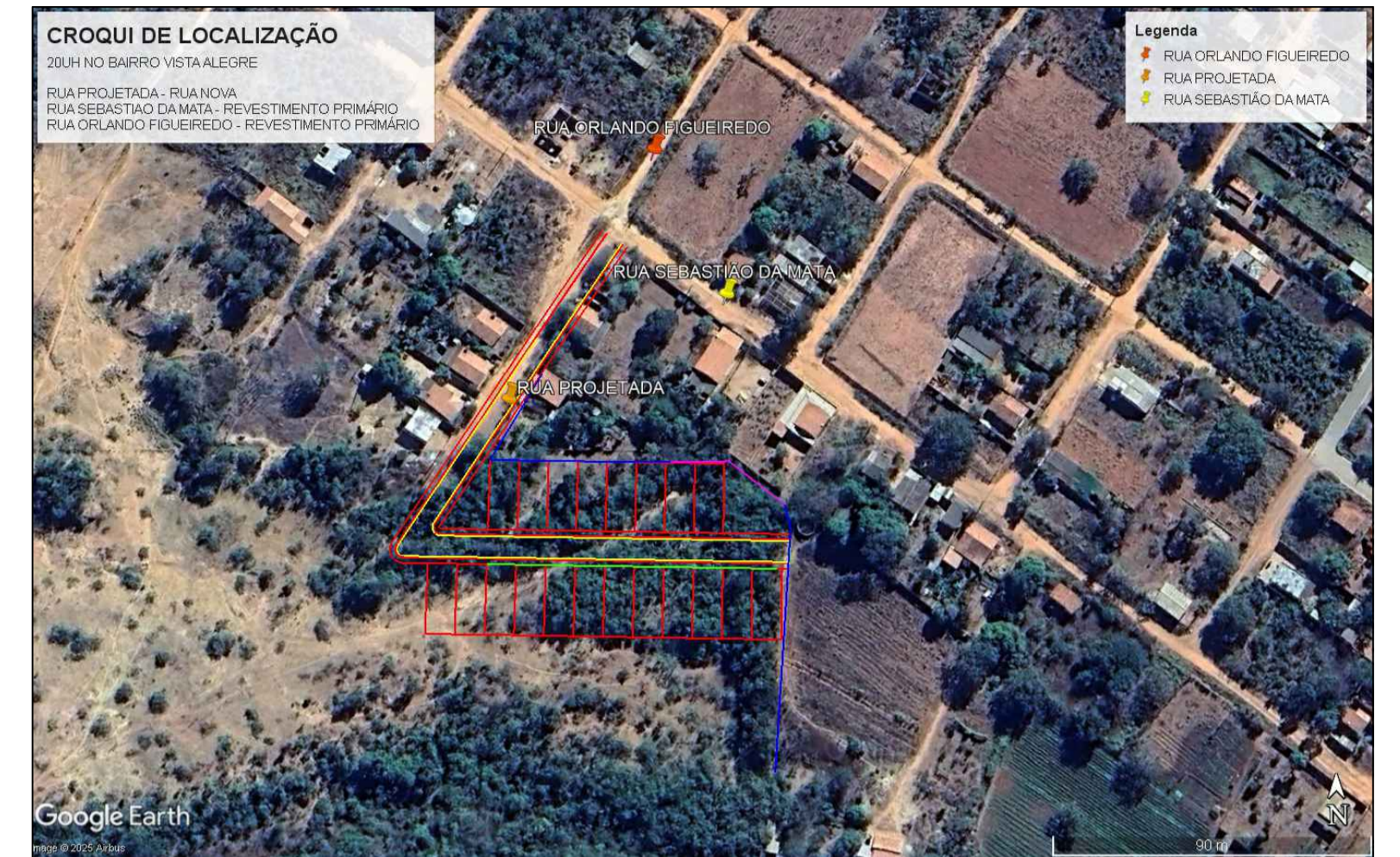

02 CROQUI DE LOCALIZAÇÃO

RESPONSÁVEL PELA APROVAÇÃO DE PROJETOS DO MUNICÍPIO:	
_____ RESPONSÁVEL PELA APROVAÇÃO	
NOTAS 1-MEDIDAS EM METROS, EXCETO ONDE INDICADO;	
LEGENDA — LIMITE MUROS E CERCAS	
CONTRATADA: CNPJ Nº: 28.103.470/0001-08 AVENIDA MESTRA FININHA, Nº 726 - 1º ANDAR. CIDADE SANTA MARIA, MONTES CLAROS/MG - CEP: 39401-074	CONTRATANTE: CNPJ Nº: 21.498.274/0001-22 RUA CACHOEIRA, Nº 56 - CENTRO CLARO DOS POÇÕES/MG - CEP: 39387-000
RESPONSÁVEL TÉCNICO: _____ SUHÉLLEN CANÁRIA DE SOUZA SARAIVA CREA/CAU: 414.856/D - MG	RESPONSÁVEL LEGAL: _____ PREFEITO(A) MUNICIPAL DE CLARO DOS POÇÕES
CONSTRUÇÃO DE 20 UNIDADES HABITACIONAIS NO MUNICÍPIO DE CLARO DOS POÇÕES	
DESCRIÇÃO: IMPLANTAÇÃO E CROQUI DE LOCALIZAÇÃO.	
ENDEREÇO DA OBRA: 20 UH NO BAIRRO VISTA ALEGRE.	
MUNICÍPIO: CLARO DOS POÇÕES/MG	DATA INICIAL: 09 DE FEVEREIRO DE 2026
FASE DO PROJETO: INICIAL	ART/RRT: MG20254340201
REFERÊNCIA DO PROJETO: CLA-0198	ESCALA: INDICADAS
Nº REVISÃO: 00	01/01

IMPLANTAÇÃO