

CROQUI DE LOCALIZAÇÃO

20UH NO BAIRRO VISTA ALEGRE

RUA PROJETADA - RUA NOVA
RUA SEBASTIAO DA MATA - REVESTIMENTO PRIMÁRIO
RUA ORLANDO FIGUEIREDO - REVESTIMENTO PRIMÁRIO

Legenda

- RUA ORLANDO FIGUEIREDO
- RUA PROJETADA
- RUA SEBASTIÃO DA MATA

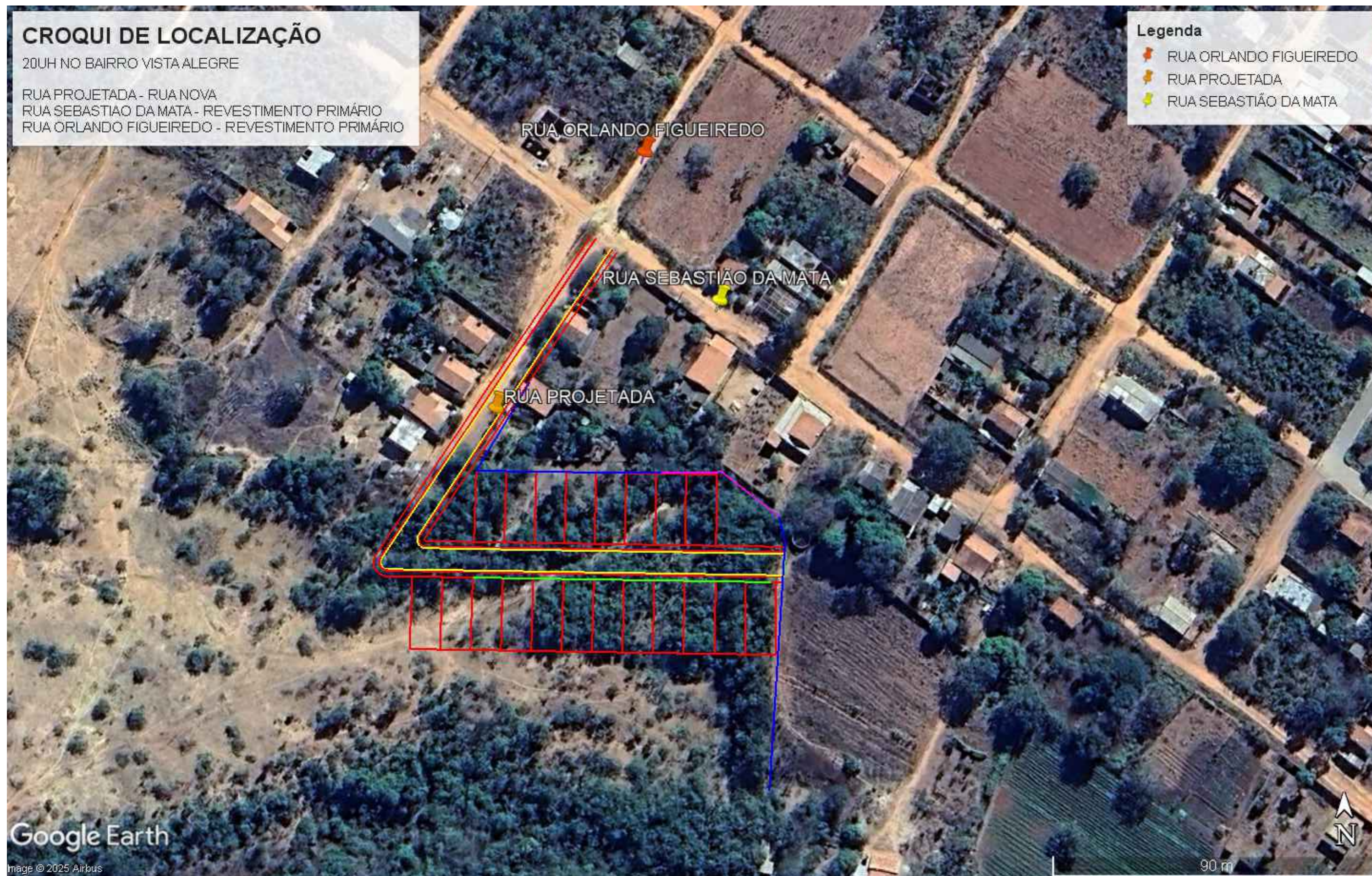

01 CROQUI DE LOCALIZAÇÃO

SEM ESCALA

CONTRATADA:  CNPJ Nº: 28.103.470/0001-08 AVENIDA MESTRA FININHA, Nº 726 - 1º ANDAR, CIDADE SANTA MARIA, MONTES CLAROS/MG - CEP: 39401-074		CONTRATANTE:  CNPJ Nº: 21.498.274/0001-22 RUA CACHOEIRA, Nº 56 - CENTRO CLARO DOS POÇÕES/MG - CEP: 39387-000	
RESPONSÁVEL TÉCNICO: SUELLEN CANÁRIA DE SOUZA SARAIVA CREA/CAU: 414.856/LP - MG		RESPONSÁVEL LEGAL: PREFEITO(A) MUNICIPAL DE CLARO DOS POÇÕES	
CONSTRUÇÃO DE 20 UNIDADES HABITACIONAIS NO MUNICÍPIO DE CLARO DOS POÇÕES -MG			
DESCRIÇÃO: CROQUI DE ACESSO AO HABITACIONAL			
ENDEREÇO DA OBRA: 20 UH NO BAIRRO VISTA ALEGRE			
MUNICÍPIO: CLARO DOS POÇÕES-MG		DATA INICIAL: 12 DE SETEMBRO DE 2025	
FASE DO PROJETO: INICIAL	ART/RRT: MG20254340201	DATA DA REV.:	
REFERÊNCIA DO PROJETO: CLA-0198	ESCALA: INDICADAS	Nº REVISÃO:	01/01