

QUADRO DE CONSTRUÇÃO			
	PLANTIO DE GRAMA	TERRENO	102,41m²
	CONSTRUÇÃO DE PISO DE CONCRETO MOLDADO IN LOCO	CALÇAMENTO	199,19m²
	CONSTRUÇÃO DE PISO DE CONCRETO MOLDADO IN LOCO	CALÇADA	56,27m²
	CONSTRUÇÃO DE PAVIMENTO INTERTRAVADO ECOLÓGICO	CALÇAMENTO	56,52m²
	ASSENTAMENTO DE PISO TÁTIL DIRECIONAL	CALÇADA E PASSEIO	1,76m²
	ASSENTAMENTO DE PISO TÁTIL DE ALERTA	CALÇADA E PASSEIO	0,68m²
	CONSTRUÇÃO DE MURO EXTERNO	TERRENO	89,04m
	CONSTRUÇÃO DE COBERTURA EM POLICARBONATO ALVEOLAR	ENTRADA/ESPERA VACINAÇÃO	36,34m²

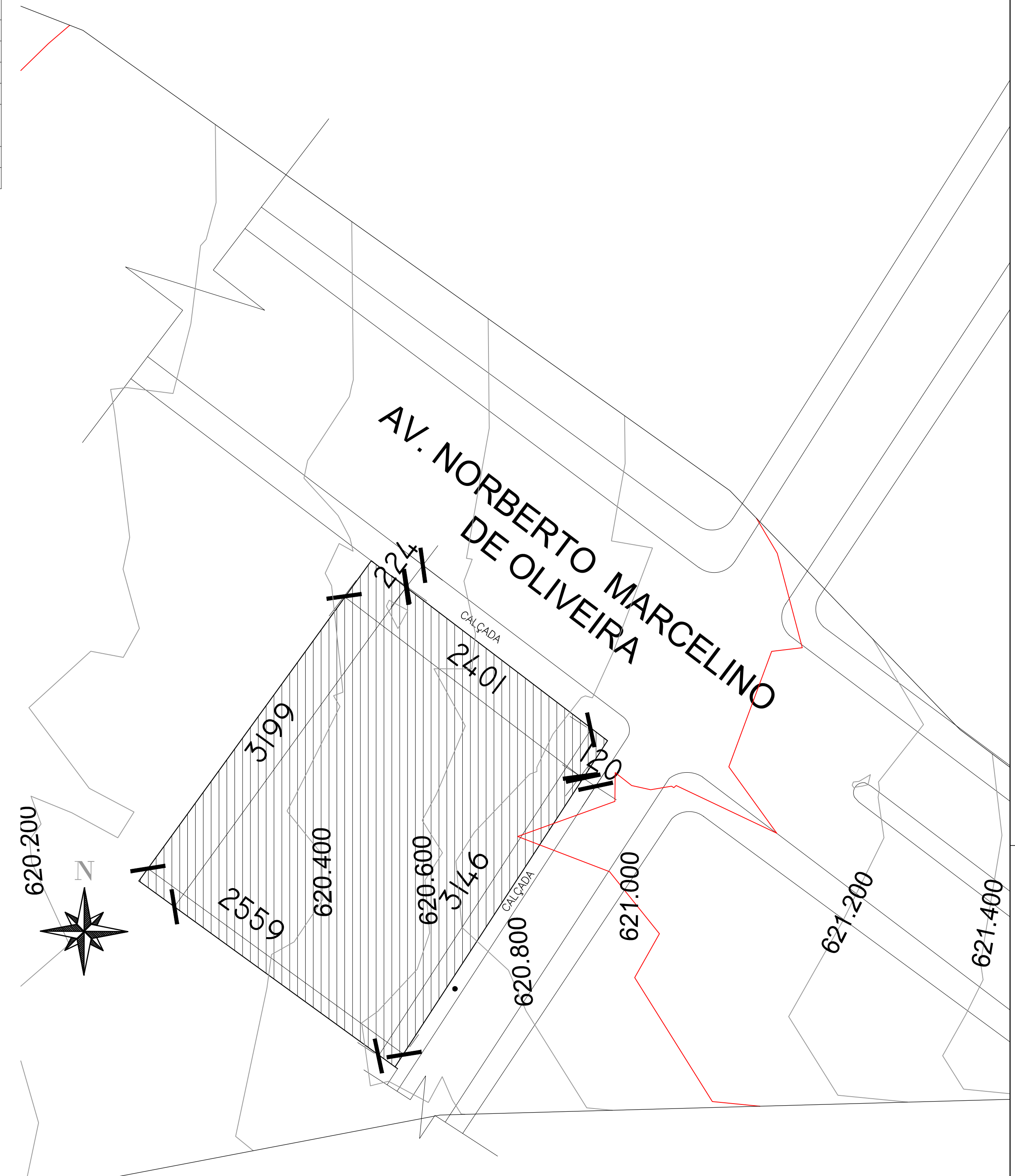

PLANTA DE SITUAÇÃO
 ESCALA 1: 250
 UBS PADRÃO ALVENARIA – TIPO I

IMPLANTAÇÃO
 ESCALA 1: 100
 UBS PADRÃO ALVENARIA – TIPO I

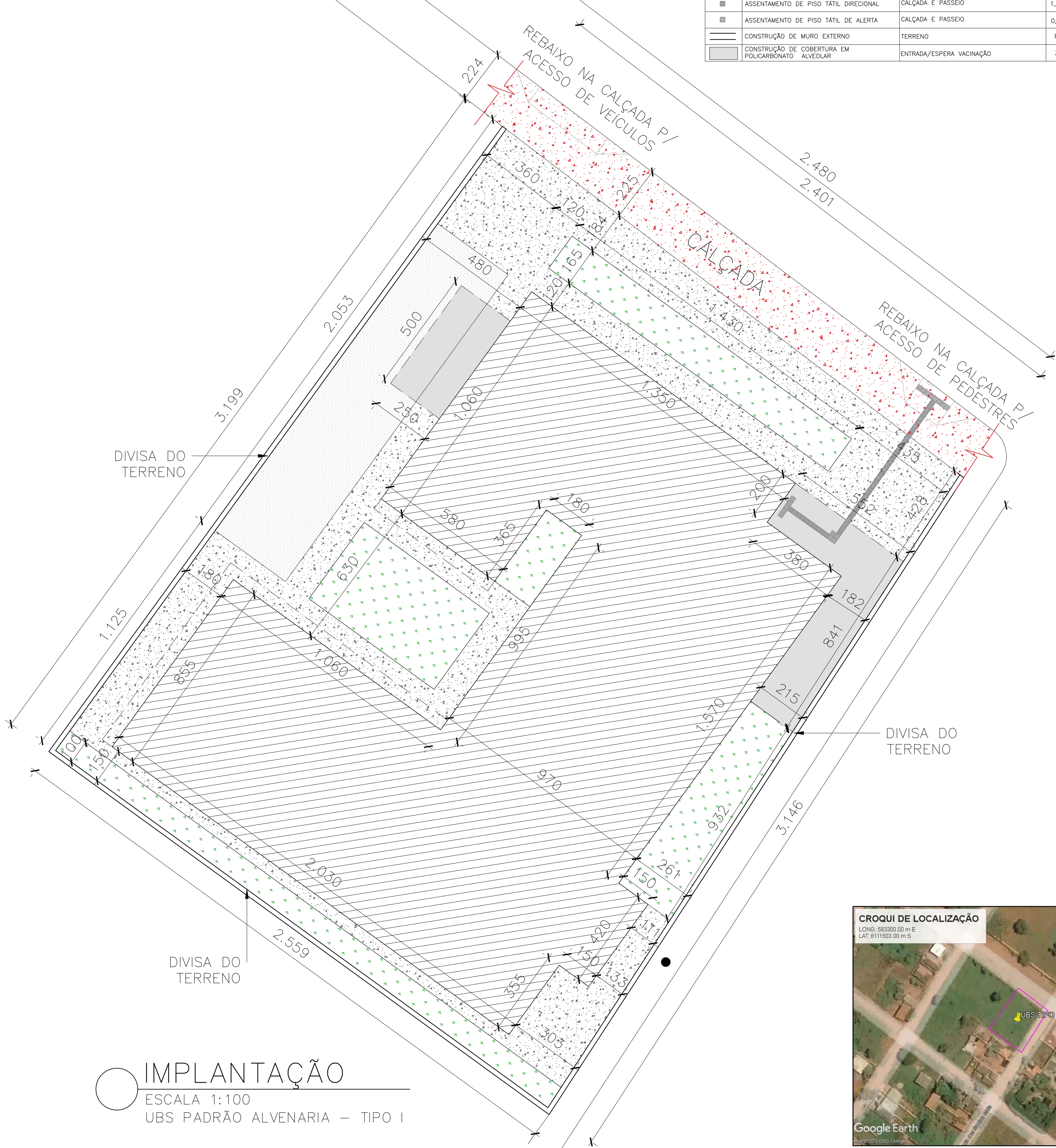

CROQUI DE LOCALIZAÇÃO
 ESCALA 1: 250
 UBS PADRÃO ALVENARIA – TIPO I

CONTRATADA: CARVALHO AMARAL ENGENHARIA E PROJETOS CNPJ Nº: 16.783.066/0001-35 AVENIDA MESTRA FRINHA, Nº 726 - 1º ANDAR, CENTRO MONTES CLAROS/MG - CEP: 39401-074		CONTRATANTE: PREFEITURA MUNICIPAL DE CLARO DOS POÇOS CNPJ Nº: 21.498.274/0001-22 RUA CACHOEIRA, Nº 56 - CENTRO CLARO DOS POÇOS/MG - CEP: 39387-000	
RESPONSÁVEL TÉCNICO: GABRIEL VINÍCIUS MARTINS CREA/CAU: 230.779/D - MG		RESPONSÁVEL LEGAL: PREFEITO(A) MUNICIPAL DE CLARO DOS POÇOS	
IMPLANTAÇÃO DE UBS TIPO I NA CIDADE DE CLARO DOS POÇOS			
DESCRIÇÃO: IMPLANTAÇÃO: SITUAÇÃO E QUADRO		ÁREA CONSTRUIDA: 466,18 m²	
ENDEREÇO DA OBRA: AV. NORBERTO MARCELINO DE OLIVEIRA, S/N, BAIRRO VISTA ALEGRE		TIPO DE EDIFICAÇÃO: TÉRRECO	
MUNICÍPIO/COMUNIDADE: CLARO DOS POÇOS-MG		DATA INICIAL: 14 DE JUNHO DE 2023 DATA DA REV.: 16 DE JUNHO DE 2023	
REFERÊNCIA DO PROJETO: 2472	ESCALA: INDICADAS	Nº REVISÃO: 00	01/01

IMPLANTAÇÃO