

**Tabela de Vagas de Estacionamento**

Descrição	Nível	Cantagem
vaga estacionamento 500x 250cm - 90 graus	Estacionamento	18
vaga estacionamento 500x 250cm - 90 graus	Térreo	3
vaga estacionamento 500x 250cm - 90 graus (PH)	Térreo	2
<b>Total geral:</b>		<b>23</b>

**Tabela de Portas e Portões (Implantação)**

Cód.	Quant.	largura	Altura	Descrição
PA0103	3	88 cm	180 cm	Porta veneziana de alumínio 1 folha
PR01	1	190 cm	220 cm	Portão de ferro de abrir 1 folha
PR02	1	300 cm	220 cm	Portão de ferro de abrir 1 folha

**TABELA DE ÁREAS (IMPLANTAÇÃO)**

Nome	Nível	Perímetro	Área
Progredim	Térreo	56,76 m	143,13 m²
Estacionamento 1	Térreo	90,87 m	325,21 m²
Estacionamento 2	Térreo	39,80 m	73,19 m²
Atorno revestido sólido	Térreo	13,11 m	5,33 m²
<b>Total geral:</b>		<b>200,54 m</b>	<b>729,10 m²</b>

**TABELA DE ÁREAS PERMEÁVEL (IMPLANTAÇÃO)**

Nome	Nível	Perímetro	Área
Contorno	Térreo	231,72 m	64,98 m²
ÁREA VERDE 1	Térreo	98,83 m	400,93 m²
ÁREA VERDE 2	Térreo	37,11 m	89,64 m²
<b>Total geral:</b>		<b>367,66 m</b>	<b>535,55 m²</b>

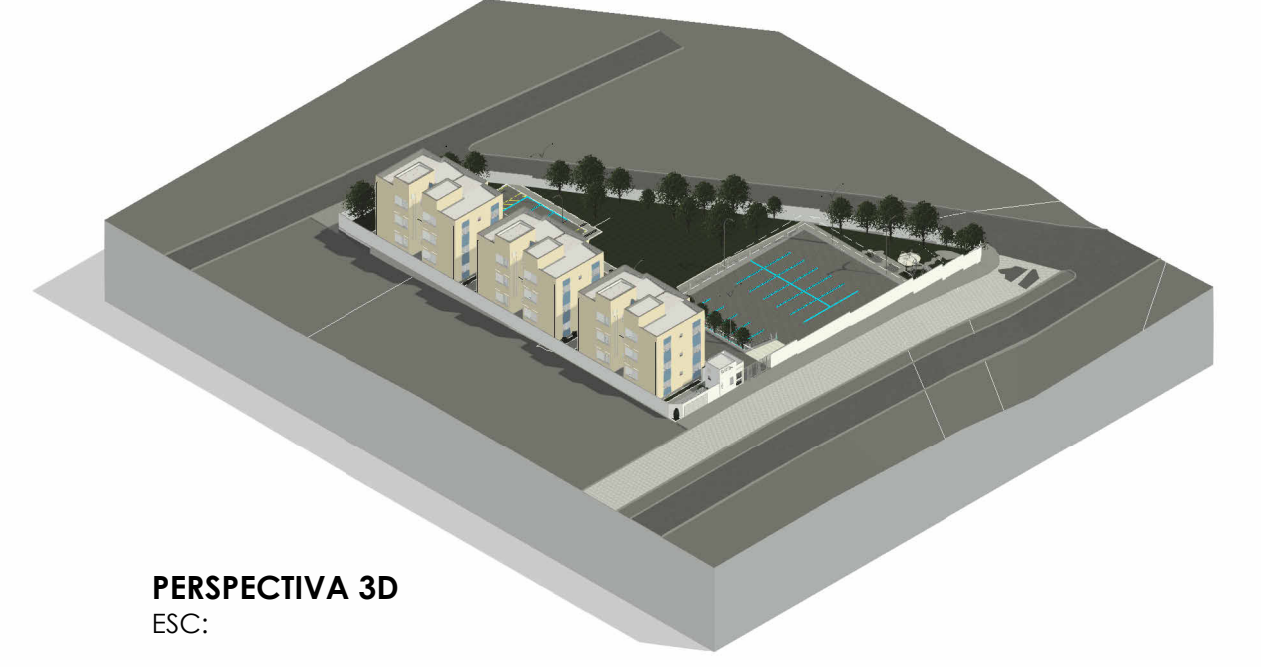

Área Construída (Taxa de Ocupação)		Área Total Construída (Coeficiente de Aproveitamento)	
Área Construída (Taxa de Ocupação)	Blocos	Área Total Construída T.O. (Taxa de Ocupação x N° Blocos)	N° Pavimentos
127,14 m²	3	381,41 m²	3

Área Construída por Bloco C.A. (T.O. x N° Pavimentos)		Área Total Construída C.A. (Área por Bloco x N° Blocos)	
Área Construída por Bloco C.A. (T.O. x N° Pavimentos)	N° Pavimentos	Área Total Construída C.A. (Área por Bloco x N° Blocos)	N° Blocos
381,41 m²	3	1.144,22 m²	3

**CONTRATADA:** CARVALHO AMARAL

**CONTRATANTE:** CLARO DOS POÇOS

**RESPONSÁVEL TÉCNICO:** KAYO TAVO SANTOS DE OLIVEIRA (CREA: 404.212/4)

**RESPONSÁVEL LEGAL:** PREFEITURA MUNICIPAL DE CLARO DOS POÇOS/MS

**CONSTRUÇÃO HABITACIONAL BDMG**

**DESCRIÇÃO:** IMPLANTAÇÃO, CORTES AA, BB, FACHADAS, INSOLAÇÃO, PERSPECTIVA 3D, CROQUI DE LOCALIZAÇÃO E QUADROS

**ÁREA DA CONTRATAÇÃO:** 1.144,22 m²

**TIPO DE EDIFICAÇÃO:** PRÉDIO

**ENDEREÇO DA OBRA:** RUA JOAQUINA DA FONSECA S/N

**MUNICÍPIO/COMUNIDADE:** MUNICÍPIO DE CLARO DOS POÇOS/MS

**DATA INICIAL:** 25 DE ABRIL DE 2023

**DATA DA REV. 25 DE MAIO DE 2023**

**REFERÊNCIA DO PROJETO:** 2372

**ESCALA:** INDICADAS

**N° REVISÃO:** 1

**01**

**IMPLANTAÇÃO**