

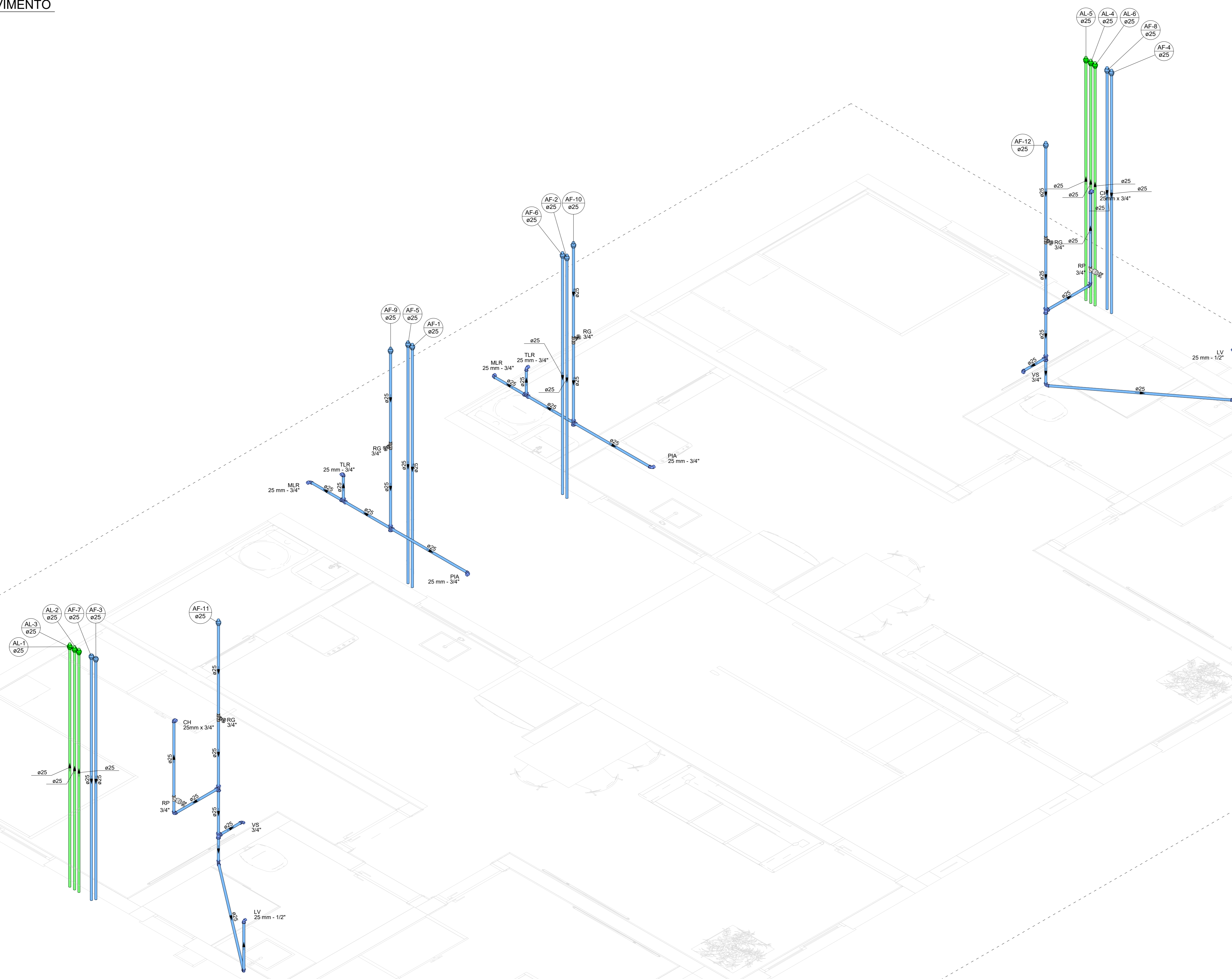

5 PLANTA BAIXA - 3º PAVIMENTO  
ESCALA 1:100



6 ISOMÉTRICO - 3º PAVIMENTO  
ESCALA 1:100

Lista de materiais - Terceiro Pavimento	
<b>Alimentação</b>	
PVC rígido soldável	
Tubos 25 mm	18,36 m
União soldável 25 mm	6 Dç
<b>Água fria</b>	
<b>Aparelho</b>	
Chuveiro 25mm x 3/4"	2 Dç
Máquina de Lavar Roupa 25mm x 3/4"	2 Dç
Torneira de Pia de Cozinha 25mm - 3/4"	2 Dç
Torneira de Tanque de Lavar 25mm - 3/4"	2 Dç
Torneira de lavatório 25 mm - 1/2"	2 Dç
Vaso Sanitário c/ ox. acoplada 1/2"	2 Dç
<b>Metas</b>	
Registro de gaveta bruto ABNT 3/4"	4 Dç
<b>PVC Acessórios</b>	
Engate flexível cobre cromado com canopla 1/2 - 30cm	2 Dç
Engate flexível plástico 1/2 - 30cm	2 Dç
<b>PVC rígido soldável</b>	
Adapt sold curto c/boia-rosca p registro 25 mm - 3/4"	8 Dç
Joelho 90° soldável 25 mm	6 Dç
Registro de pressão c/ canopla cromada 3/4"	2 Dç
Tubos 25 mm	48,89 m
Tê 90° soldável 25 mm	6 Dç
União soldável 25 mm	12 Dç
<b>PVC soldável azul c/ bucha latão</b>	
Joelho 90° soldável com bucha de latão 25 mm - 3/4"	8 Dç
Joelho de redução 90° soldável com bucha de latão 25 mm - 1/2"	4 Dç

Legenda de condutas - Terceiro Pavimento	
Água fria	
Alimentação	

Legenda - Terceiro Pavimento	
Registro bruto gaveta ABNT c/PVC soldável	
Registro de pressão c/ canopla cromada	

Legenda detalhada - Terceiro Pavimento	
Registro bruto gaveta ABNT c/PVC soldável	
Metas	
Registro de gaveta bruto ABNT 3/4"	1 Dç
PVC rígido soldável	
Adapt sold curto c/boia-rosca p registro 25 mm - 3/4"	2 Dç
Registro de pressão c/ canopla cromada 3/4"	1 Dç
PVC rígido soldável	
Registro de pressão c/ canopla cromada 3/4"	1 Dç

<p><b>CONTRATADA:</b></p>  <p>CONSTRUTORA CARVALHO AMARAL</p> <p>CNPJ Nº: 14.783.000/01-35 AVENIDA MESTRE FERREIRA, Nº 208 - PARQUE CENTRO MONTES CARLOS/MG - CEP: 38401-014</p>	<p><b>CONTRATANTE:</b></p>  <p>CLARO DOS POÇOS CONSTRUTORA E ENGENHARIA</p> <p>CNPJ Nº: 21.498.274/0001-25 RUA CACAPORA, Nº 58 - CENTRO CLARO DOS POÇOS/MG - CEP: 38487-000</p>
<p><b>RESPONSÁVEL TÉCNICO:</b></p> <p>MAX MENINQUE VELOSO DA SILVA CREA/CAU: 248.998/D</p>	<p><b>RESPONSÁVEL LEGAL:</b></p> <p>PREFEIRO MUNICIPAL DE CLARO DOS POÇOS</p>
<p><b>CONSTRUÇÃO DE MÓDULOS HABITACIONAIS - PADRÃO POPULAR</b></p>	
<p><b>DESCRIÇÃO:</b> PLANTA BAIXA - 3º PAVIMENTO, ISOMÉTRICO - 3º PAVIMENTO E TABELAS</p>	<p><b>ÁREA EDIFICADA:</b> <b>TIPO DE EDIFICAÇÃO:</b> PRÉDIO</p>
<p><b>ENDEREÇO DA OBRA:</b> RUA JOAQUINA DA FONSECA S/N</p>	<p><b>DATA INICIAL:</b> 12 DE MAIO DE 2023</p>
<p><b>MUNICÍPIO/COMUNIDADE:</b> MUNICÍPIO DE CLARO DOS POÇOS/MG</p>	<p><b>DATA DA REV.:</b></p>
<p><b>REFERÊNCIA DO PROJETO:</b> 2372</p>	<p><b>ESCALA:</b> INDICADAS</p>
<p><b>Nº REVISÃO:</b></p>	<p><b>03/04</b></p>