

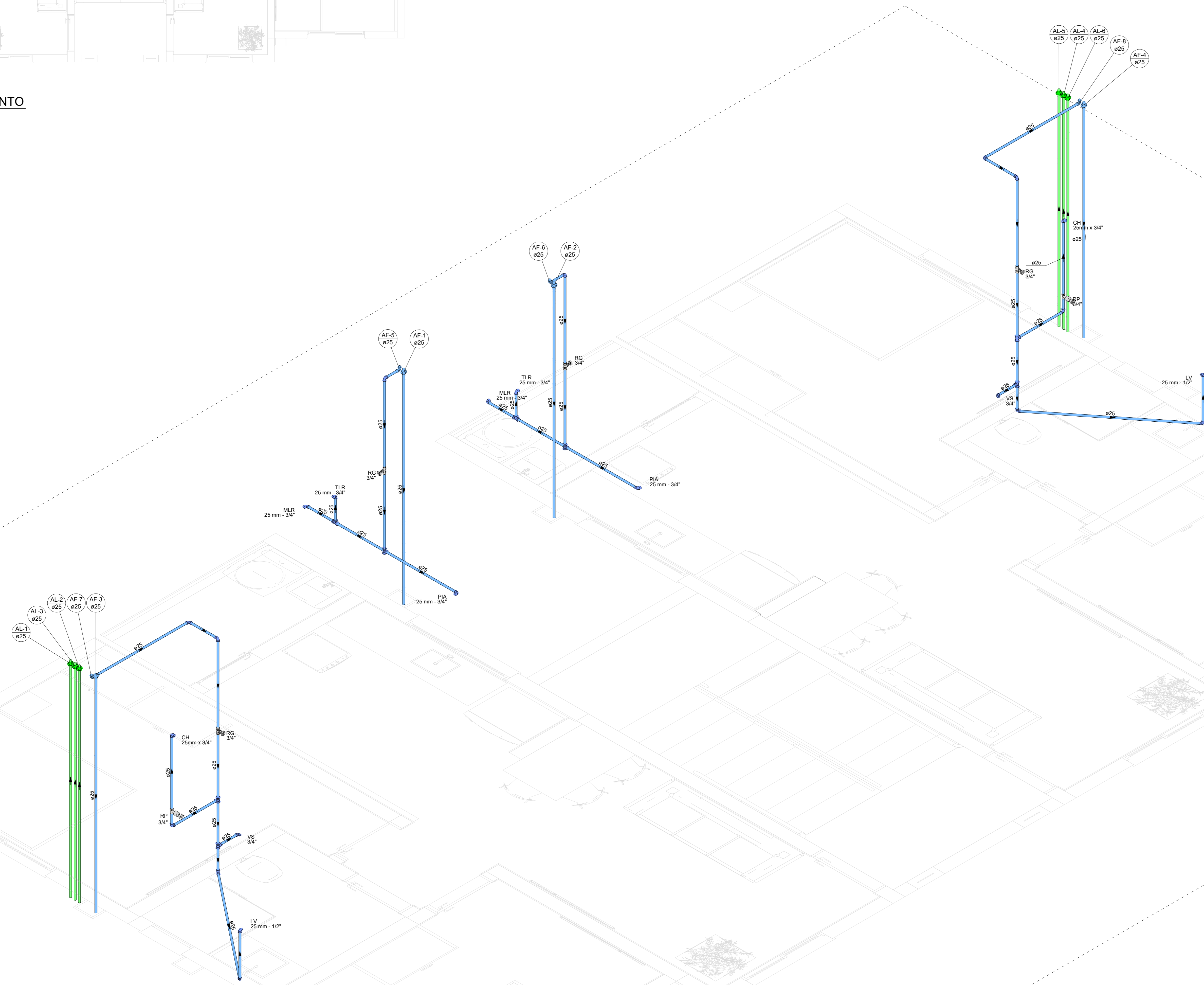

3 PLANTA BAIXA - 2º PAVIMENTO
ESCALA 1:100



4 ISOMÉTRICO - 3º PAVIMENTO
ESCALA 1:100

Lista de materiais - Segundo Pavimento	
Alimentação	
PVC rígido soldável	
Tubos 25 mm	18,36 m
União soldável 25 mm	6 pç
Água fria	
Aparelho	
Chuveiro 25mm x 3/4"	2 pç
Máquina de Lavar Roupa 25mm x 3/4"	2 pç
Torneira de Pia de Cozinha 25mm x 3/4"	2 pç
Torneira de Tanque de Lavar 25mm x 3/4"	2 pç
Torneira de lavatório 25 mm - 1/2"	2 pç
Vaso Sanitário c/ ca. acoplada 1/2"	2 pç
Matas	
Registro de gaveta bruto ABNT 3/4"	4 pç
PVC Anexos	
Ergate flexível cobre cromado com canopia 1/2 - 30cm	2 pç
Ergate flexível plástico 1/2 - 30cm	2 pç
PVC rígido soldável	
Adapt. sold. curto c/boia-rosca p registro 25 mm - 3/4"	8 pç
Joelho 90° soldável 25 mm	16 pç
Registro de pressão c/ canopia cromada 3/4"	2 pç
Tubos 25 mm	40,56 m
Tª 90° soldável 25 mm	8 pç
União soldável 25 mm	4 pç
PVC soldável água c/ bucha latão	
Joelho 90° soldável com bucha de latão 25 mm - 3/4"	8 pç
Joelho de redução 90° soldável com bucha de latão 25 mm - 1/2"	4 pç

Legenda de cor: 2º - Segundo Pavimento	
Água fria	
Alimentação	

Legenda de materiais - Segundo Pavimento	
Registro bruto gaveta ABNT c/PVC soldável	
Registro de gaveta bruto ABNT 3/4"	100
PVC rígido soldável	
Adapt. sold. curto c/boia-rosca p registro 25 mm - 3/4"	200
Registro de pressão c/ canopia cromada	
PVC rígido soldável	
Registro de pressão c/ canopia cromada 3/4"	100

CONTRATADA: CARVALHO AMARAL RUA JOAQUINA DA FONSECA S/N AVENIDA MENDES TEIXEIRA, Nº 208 - FUNDAR CENTRO MONTES CLAROS/MS - CEP: 79401-074	CONTRATANTE: CLARO DOS POÇOS RUA CACAPORA, Nº 54 - CENTRO CLARO DOS POÇOS/MS - CEP: 79801-000
RESPONSÁVEL TÉCNICO: MAX MENINQUE VELOSO DA SILVA CREA/CAU: 248.998/D	RESPONSÁVEL LEGAL: PREFEIRO MUNICIPAL DE CLARO DOS POÇOS
CONSTRUÇÃO DE MÓDULOS HABITACIONAIS - PADRÃO POPULAR	
DESCRIÇÃO: PLANTA BAIXA - 2º PAVIMENTO, ISOMÉTRICO - 2º PAVIMENTO E TABELAS	ÁREA EDIFICADA: TIPO DE EDIFICAÇÃO: PRÉDIO
ENDEREÇO DA OBRA: RUA JOAQUINA DA FONSECA S/N	DATA INICIAL: 12 DE MAIO DE 2023
MUNICÍPIO/COMUNIDADE: MUNICÍPIO DE CLARO DOS POÇOS/MS	DATA DA REV.:
REFERÊNCIA DO PROJETO: 2372	ESCALA: INDICADAS
Nº REVISÃO:	02/04