

2 PLANTA BAIXA
ESCALA 1:75

QUADRO DE ÁREAS	
ÁREAS COBERTAS COMPUTÁVEIS	
AMBIENTE	ÁREA
LOJA 1	18,35
ADMINISTRAÇÃO	11,09
CONTROLE E HIGIENIZAÇÃO	5,87
LANÇONETE 1	22,94
SALAÇO	634,77
LOJA 2	18,35
LOJA 3	18,35
ESTOQUE	5,54
ÁREA DE SERVIÇO	5,78
DML	3,0000
LANÇONETE 2	22,94
ÁREA TOTAL	766,98
*MEDIDAS EM METROS	

ÁREAS COBERTAS NÃO COMPUTÁVEIS	
AMBIENTE	ÁREA
CIRCULAÇÃO	6,13
W.C. MASC. 2	8,93
W.C. FEM 2	8,93
W.C. PCD 2	3,40
FRAUDÁRIO	4,83
W.C. MASC 1	8,93
W.C. PCD 1	3,40
W.C. FEM 1	8,93
FRAUDÁRIO 2	4,83
ÁREA TOTAL	32,22
*MEDIDAS EM METROS	

CÁLCULO DIMENSIONAMENTO SAÍDAS DE EMERGÊNCIAS

DE ACORDO COM A TABELA 4 DA IT 08, INFORMA-SE QUE A DIVISÃO "C-2" DEVE POSSUIR POPULAÇÃO DE UMA PESSOA POR 3M² DE ÁREA.

TEMOS OS SEGUINTES DADOS:

POPULAÇÃO: (18,35+11,09+5,87+22,94+634,77+18,35+18,35+5,54+22,94+3,0+5,78)/3=256 PESSOAS

CÁLCULO UNIDADE DE PASSAGEM: ACESSOS, DESCARGAS E PORTAS.

$N=P/C = 256/100 = 2,56 = 3$ UNIDADES

1 UNIDADE= 55 CM

LARGURA MÍNIMA: 1,65 M

SAÍDAS EXISTENTES DAS PORTAS: 11,2M

CÁLCULO UNIDADE DE PASSAGEM: ESCADAS E RAMPAS.

$N=P/C = 256/60 = 4,26 = 5$ UNIDADES

1 UNIDADE= 55 CM

LARGURA MÍNIMA: 2,75 M

LEGENDA DE SÍMBOLOS

ITENS DE SEGURANÇA

- EXTINTOR PÓ QUÍMICO SECO ABC
Ver disposto no IT n° 03 do CBMMG.
- PONTO DE ILUMINAÇÃO DE EMERGÊNCIA
Ver disposto no IT n° 03 do CBMMG.

ITENS DIVERSOS

- ROTA DE FUGA DIRECIONAMENTO
Início da Rota de Fuga
- ROTA DE FUGA DIRECIONAMENTO
Sódo final da Rota de Fuga
- ROTA DE FUGA DIRECIONAMENTO
Direção do Fluxo da Rota de Fuga
- SINALIZAÇÃO RETANGULAR
- SINALIZAÇÃO QUADRADA
- PLACA COM SINALIZAÇÃO

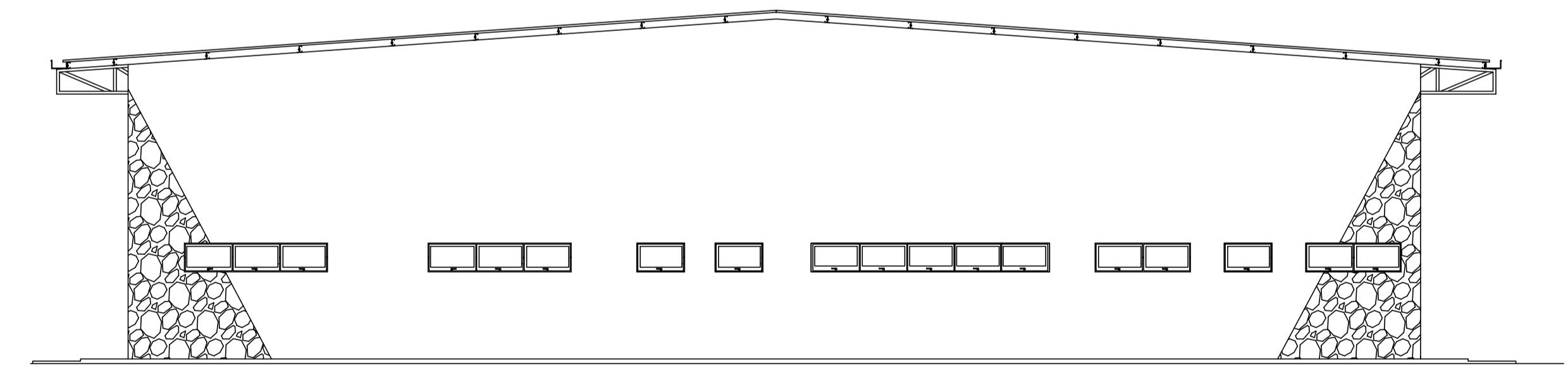
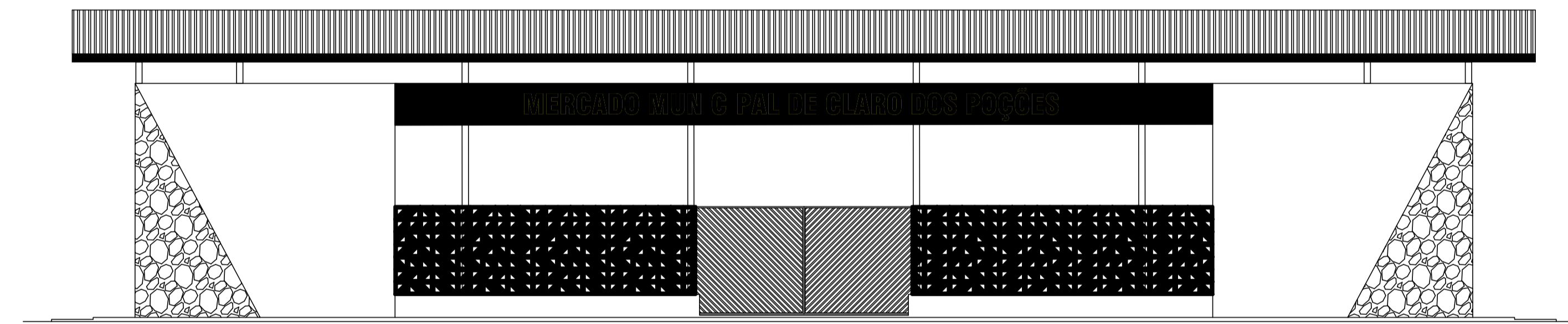
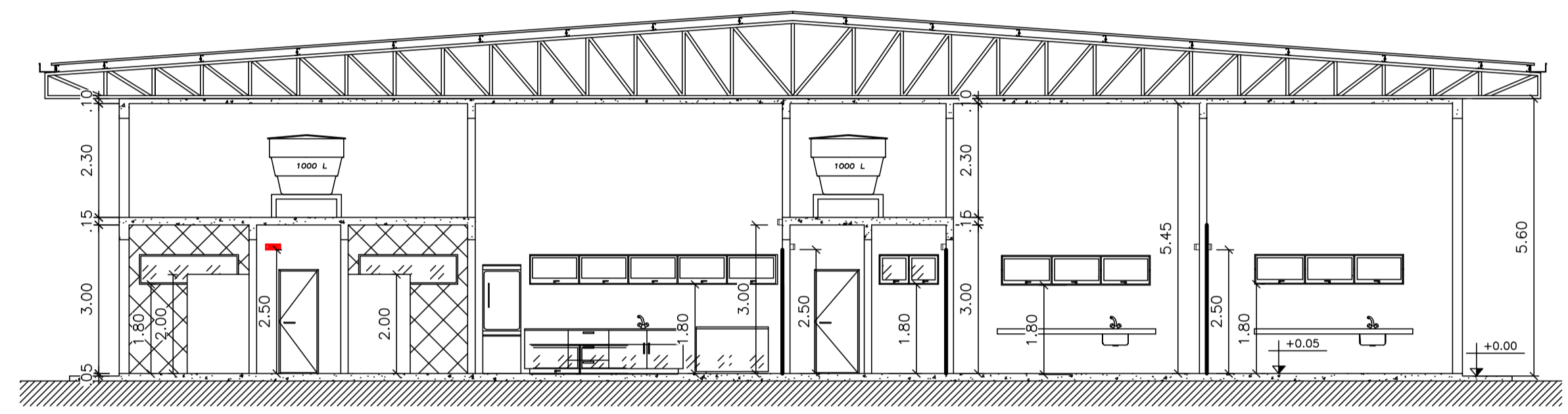
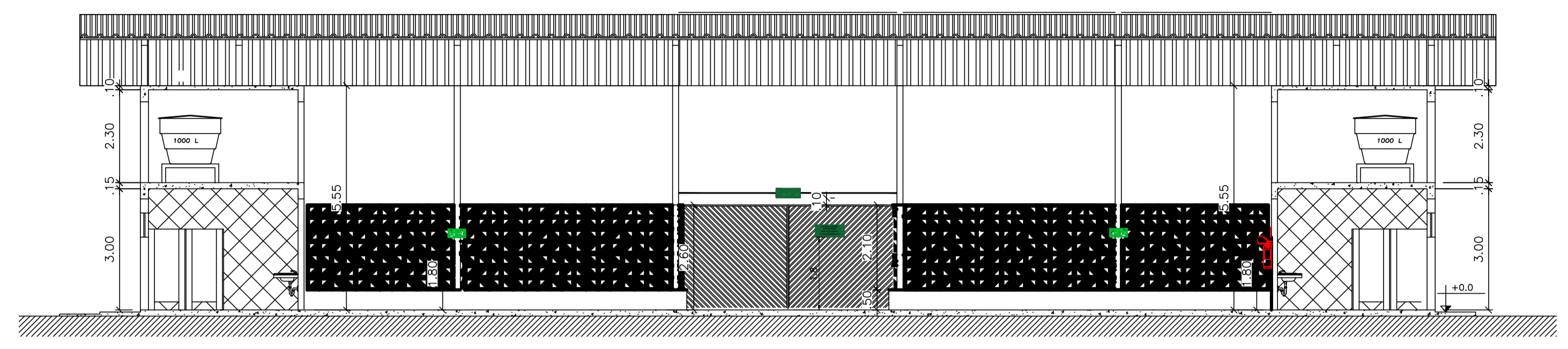

NOTAS

LEGENDA

MAPA-CHAVE

ATUALIZAÇÃO

CONTRATADA:	CARVALHO AMARAL ENGENHARIA CNPJ nº: 16.783.068/0001-35 Avenida Mestre Estrela, nº 728, 1º andar Centro, Montes Claros/MG. CEP: 38401-074	ÁREA TOTAL : 766,98 m ²
CONTRATANTE:	PREFEITURA MUNICIPAL DE CLARO DOS POÇOS CACHOEIRA - 51 CENTRO CLARO DOS POÇOS-MG CEP: 39380-000	MUNICÍPIO/ÁREA: MUNICÍPIO DE CLARO DOS POÇOS/MG
TÍTULO:	PROJETO DE INCÊNDIO MERCADO MUNICIPAL PLANTA BAIXA; CORTES E FACHADAS	RESPONSÁVEL CONTRATANTE: PREF. MUNICIPAL DE CLARO DOS POÇOS
DATA:	03/04/2023	ENDEREÇO DA OBRA: AVENIDA TANCREDO NEVES, SN, CENTRO - CLARO DOS POÇOS/MG
ARQUIVO:	DE-2022.2079-MG.CLA-PSCIP-EXE.001=0	PRANCHA: 02/02

1 - Medidas em metros.

0	EMISSÃO INICIAL	16/08/22	K.Y.S.O.	K.Y.S.O.	K.Y.S.O.
REV.	DESCRIÇÃO	DATA	EXEC.	VERIF.	APROV.