

9 DETALHE H9
ESCALA 1:25

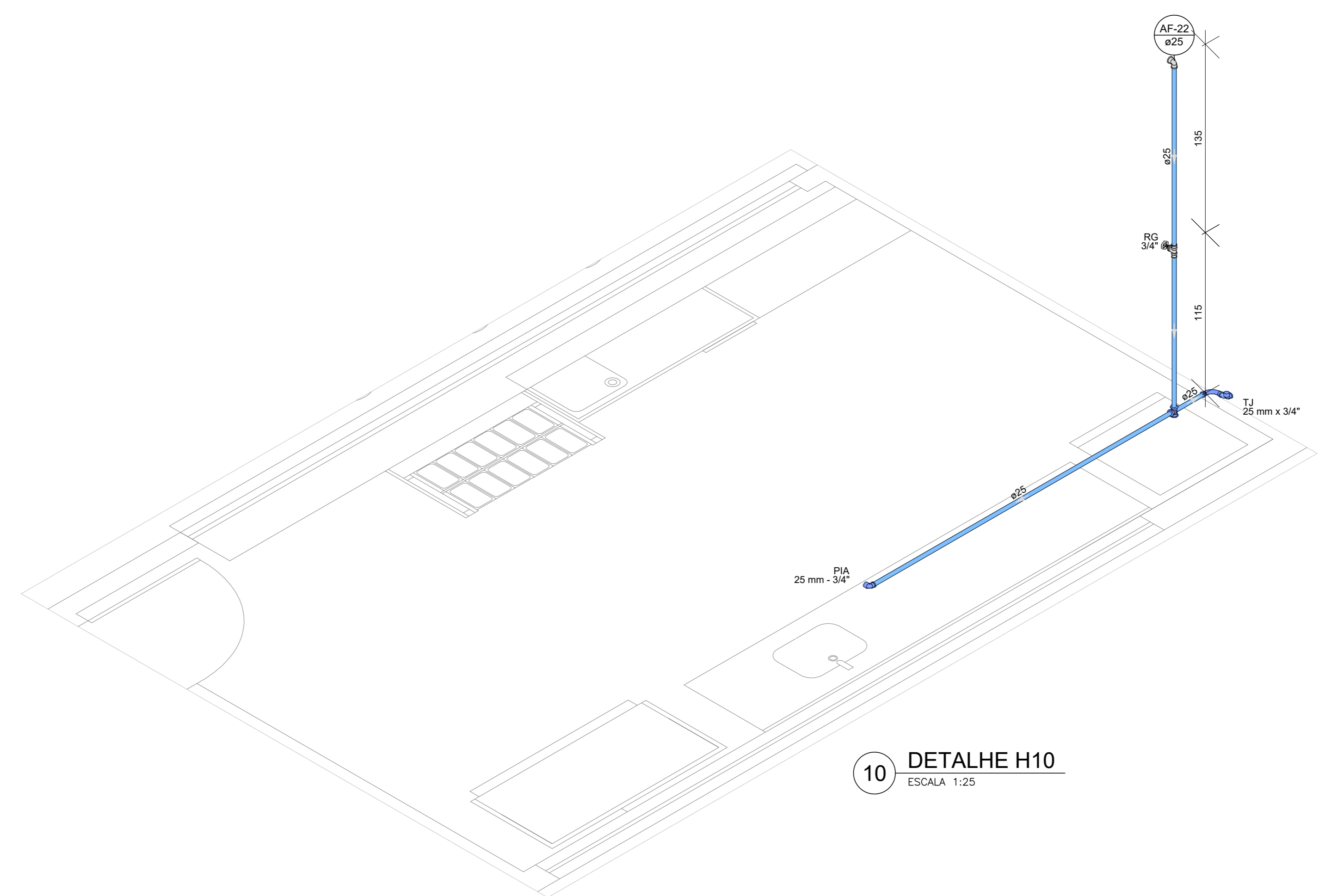

10 DETALHE H10
ESCALA 1:25

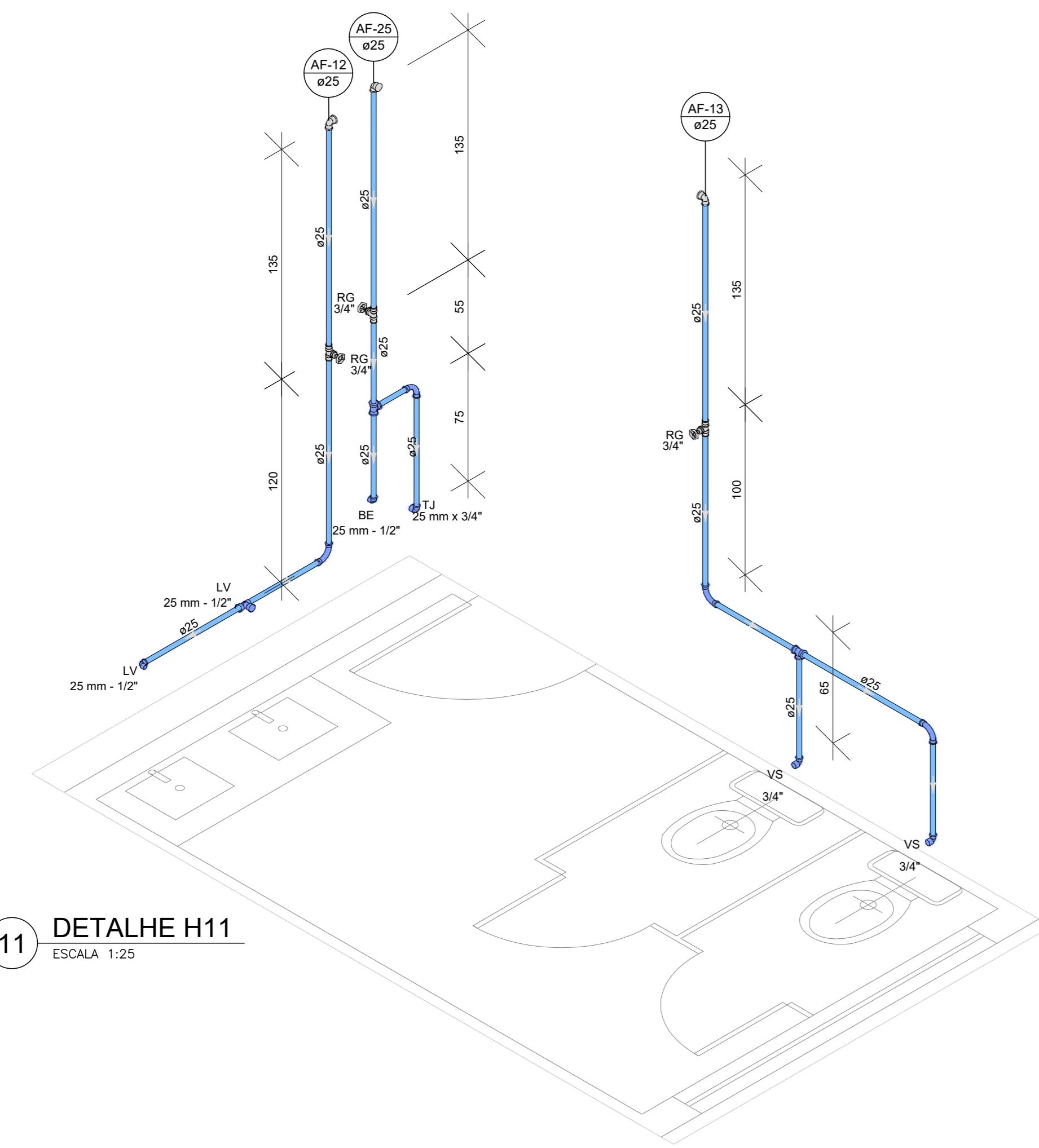

11 DETALHE H11
ESCALA 1:25

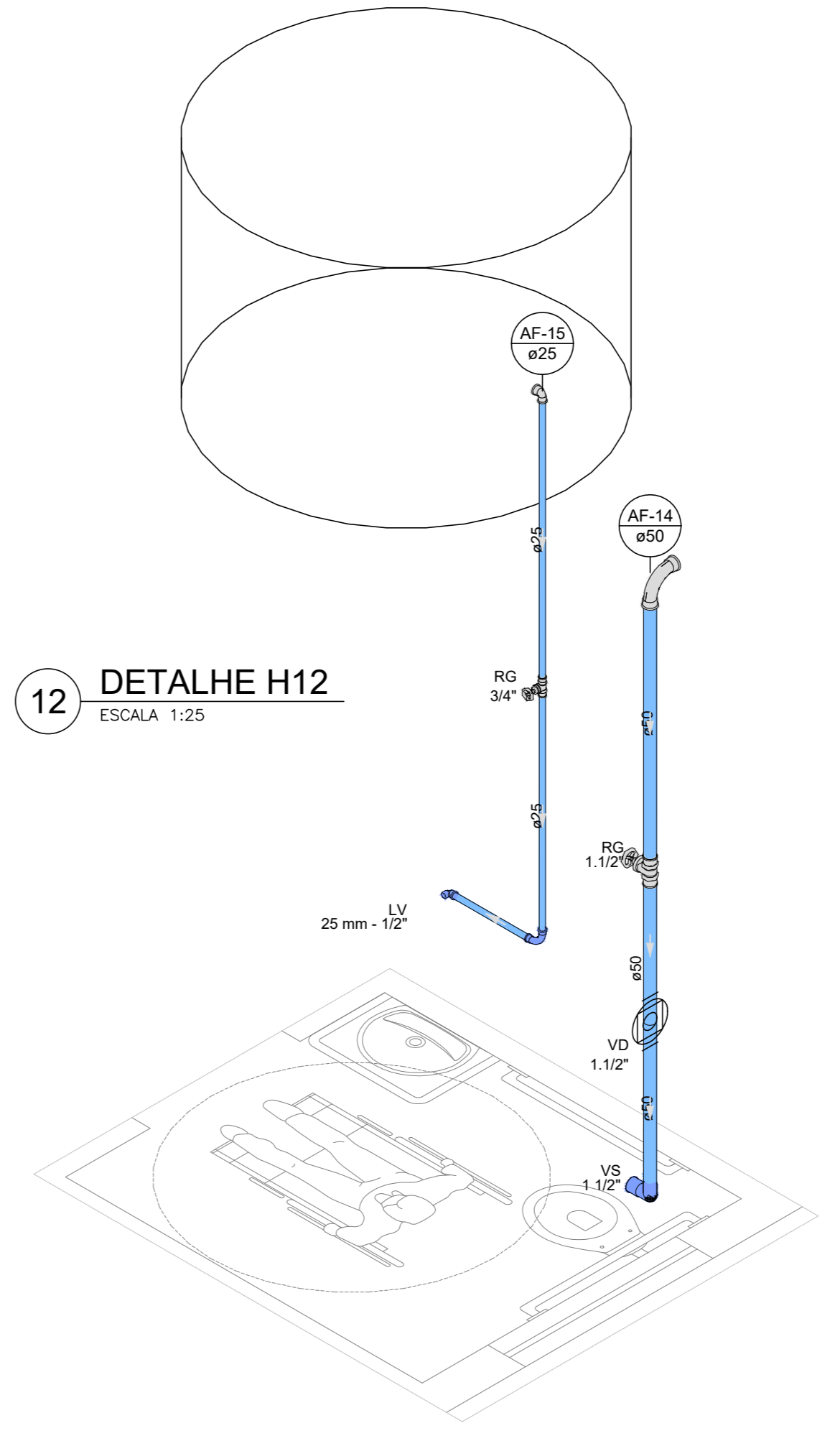

12 DETALHE H12
ESCALA 1:25

Legenda simbólica - TERREO	
Amortecedor Píedra	
Metal	
Registro de esfera	
3/4"	1,50
PVC mado soldável	
Colar de tomada em PVC	
3/4"	1,50
Joelho 90° soldável c/ rosca	
25 mm - 3/4"	1,50
PVC rígido soldável	
Adapt sold curto c/rota-rosca p registro	
25 mm - 3/4"	1,50
Hidômetros	
Metal	
Registro esfera borboleta bruto PVC	
3/4"	1,50
PVC mado soldável	
Joelho 90° soldável c/ rosca	
25 mm - 3/4"	3,00
PVC rígido roscável	
Tubos	
3/4"	0,28m
PVC rígido soldável	
Adapt sold curto c/rota-rosca p registro	
25 mm - 3/4"	1,50
Joelho 90° soldável	
25 mm	1,50
Tubos	
25 mm	0,85m
Registro bruto gaveta ABNT c/PVC soldável	
Metal	
Registro de gaveta bruto ABNT	
3/4"	1,50
PVC rígido soldável	
Adapt sold curto c/rota-rosca p registro	
25 mm - 3/4"	2,00
Registro esfera VS compacto soldável	
Metal	
Registro esfera VS compacto soldável PVC	
50 mm	1,50
Válvula de descarga c/PVC soldável	
Metal	
Válvula de descarga baixa pressão	
1 1/2"	1,50
PVC Acessórios	
Bóia de ligação p/ vaso sanitário	
1 1/2"	1,50
Tubo de descarga VDE	
38 mm	1,50
Tubo de ligação laticromado c/ canopia p/ vaso Sa	
38 mm	1,50
PVC rígido soldável	
Adapt sold curto c/rota-rosca p registro	
50 mm - 1 1/2"	1,50

NOTAS

1 - Medidas em centímetros.

LEGENDA

MAPA-CHAVE

ATUALIZAÇÃO

CONTRATADA:	C A CARVALHO AMARAL ENGENHARIA	RESP. TEC. MAX HENRIQUE VELOSO DA SILVA
CONTRATANTE:	PREF. MUNICIPAL CLARO DOS POÇOS/MG	MUNICÍPIO/AREAL CLARO DOS POÇOS/MG
TÍTULO:	PROJETO HIDRÁULICO MERCADO MUNICIPAL DE CLARO DOS POÇOS	ENFERMEIRA RESPONSÁVEL: PREF. MUNICIPAL DE CLARO DOS POÇOS/MG
DATA:	03/04/2023	ENGENHEIRO DA OBRA: AV. TANCREDO NEVES

0	EMISSÃO INICIAL	03/03/23	D.N.B.N.	M.H.V.S.	M.T.V.G.	ARQUIVO	DE-2023.2079-MG.CLA.-HID-EXE.001=0	PRANCHA:	04/05
REV.	DESCRIÇÃO	DATA	EXEC.	VERIF.	APROV.				