

7 PLANTA DE COBERTURA - CONSTRUÇÃO
ESCALA 1:100

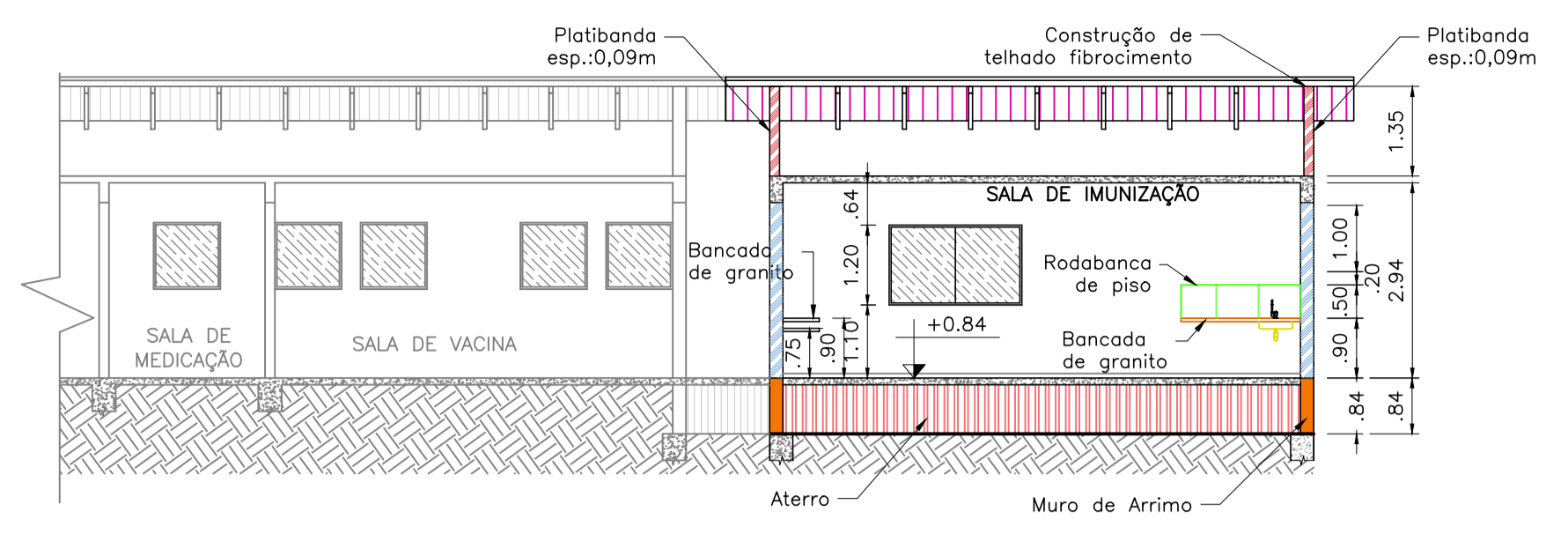

8 CORTE CC - CONSTRUÇÃO
ESCALA 1:100

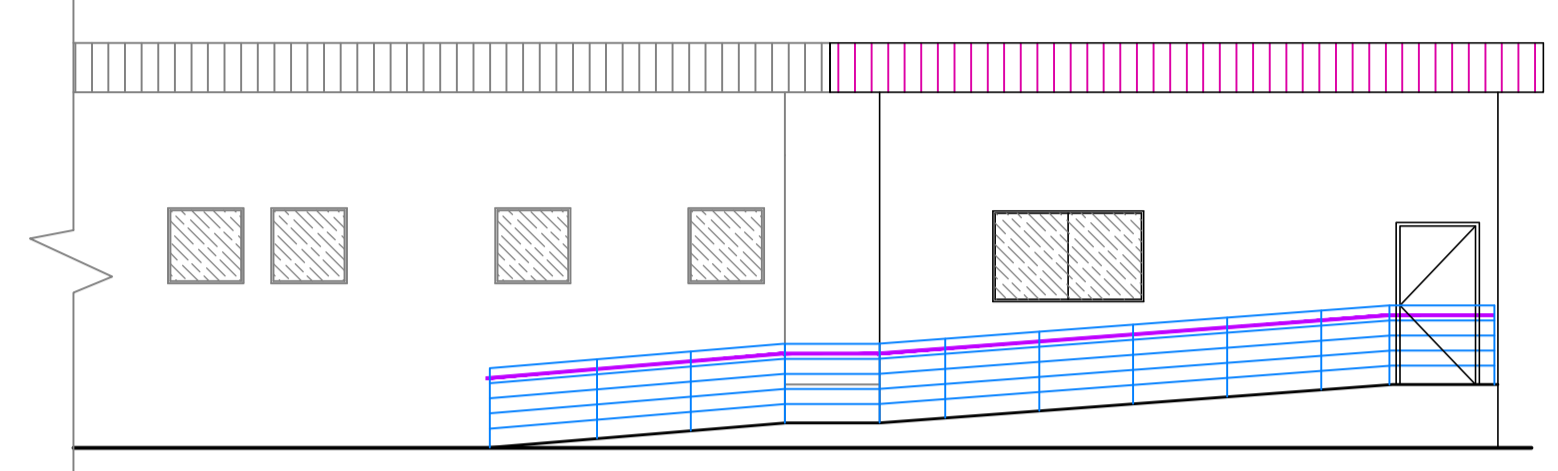

10 FACHADA
ESCALA 1:100

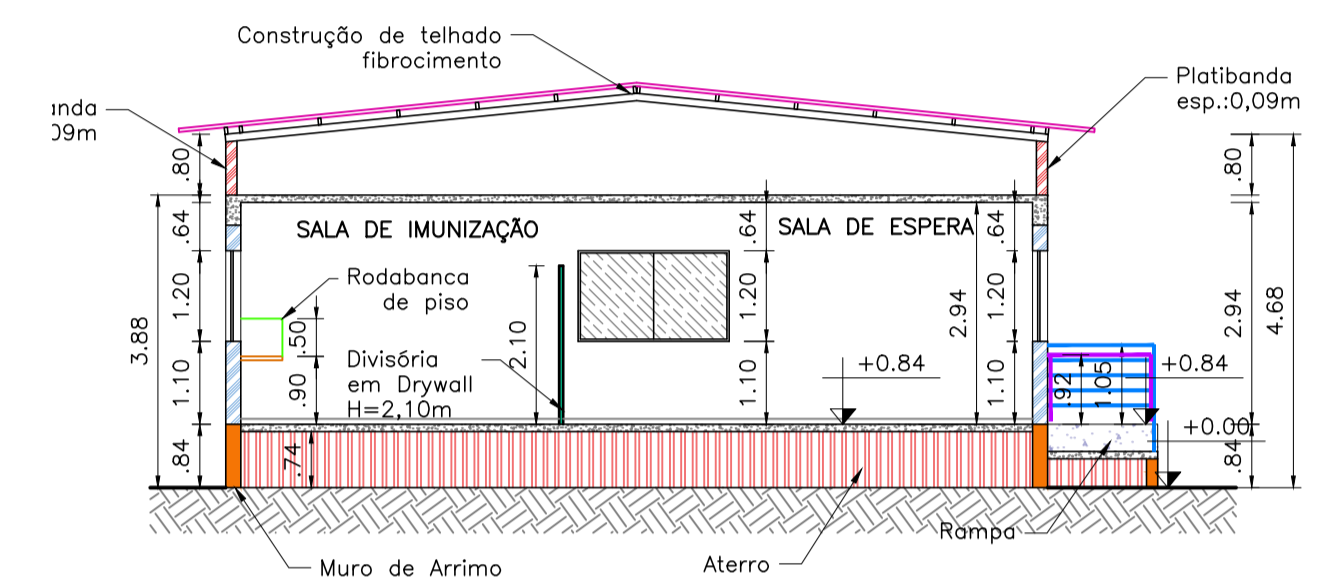

9 CORTE DD - CONSTRUÇÃO
ESCALA 1:100

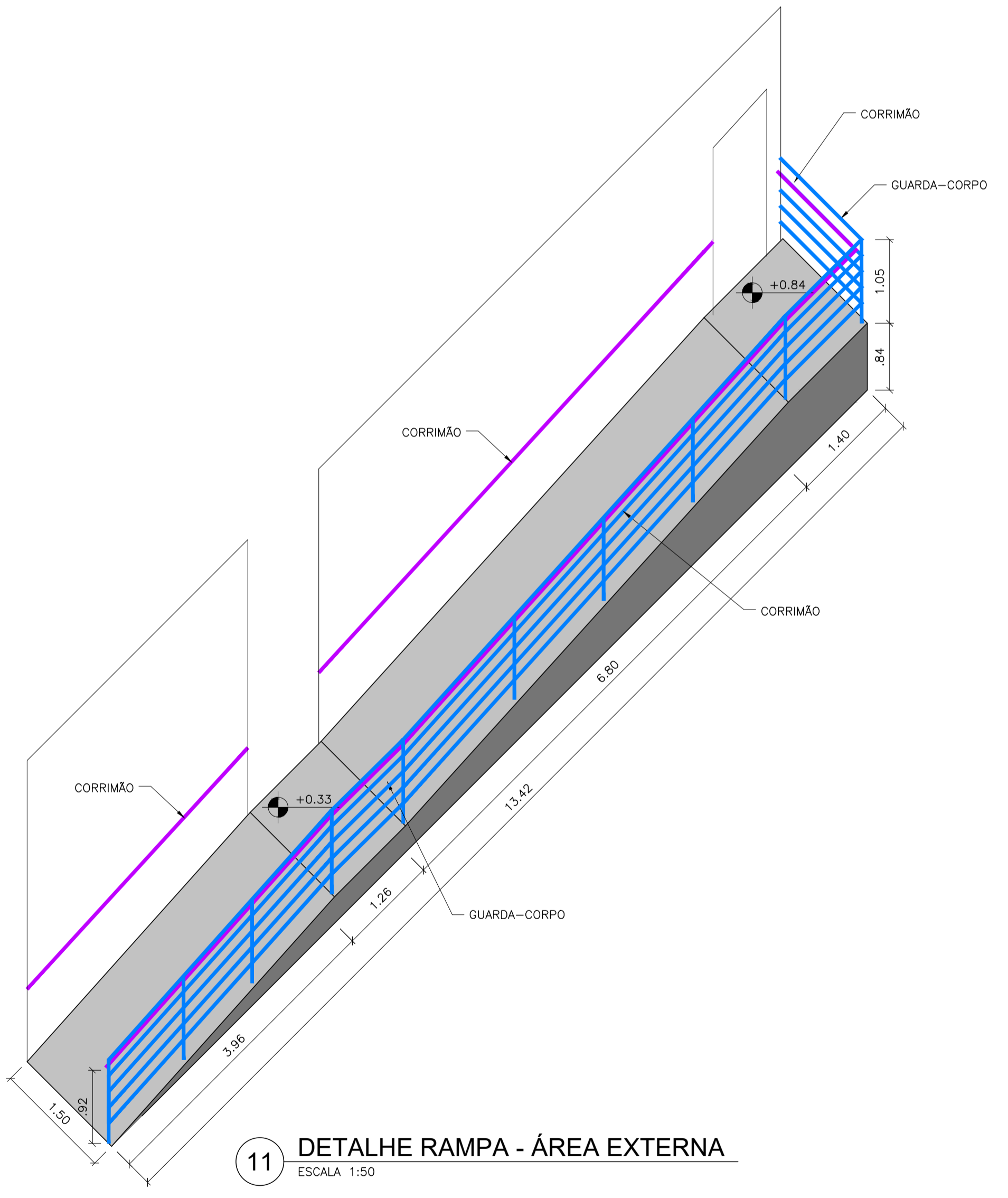

11 DETALHE RAMPA - ÁREA EXTERNA
ESCALA 1:50

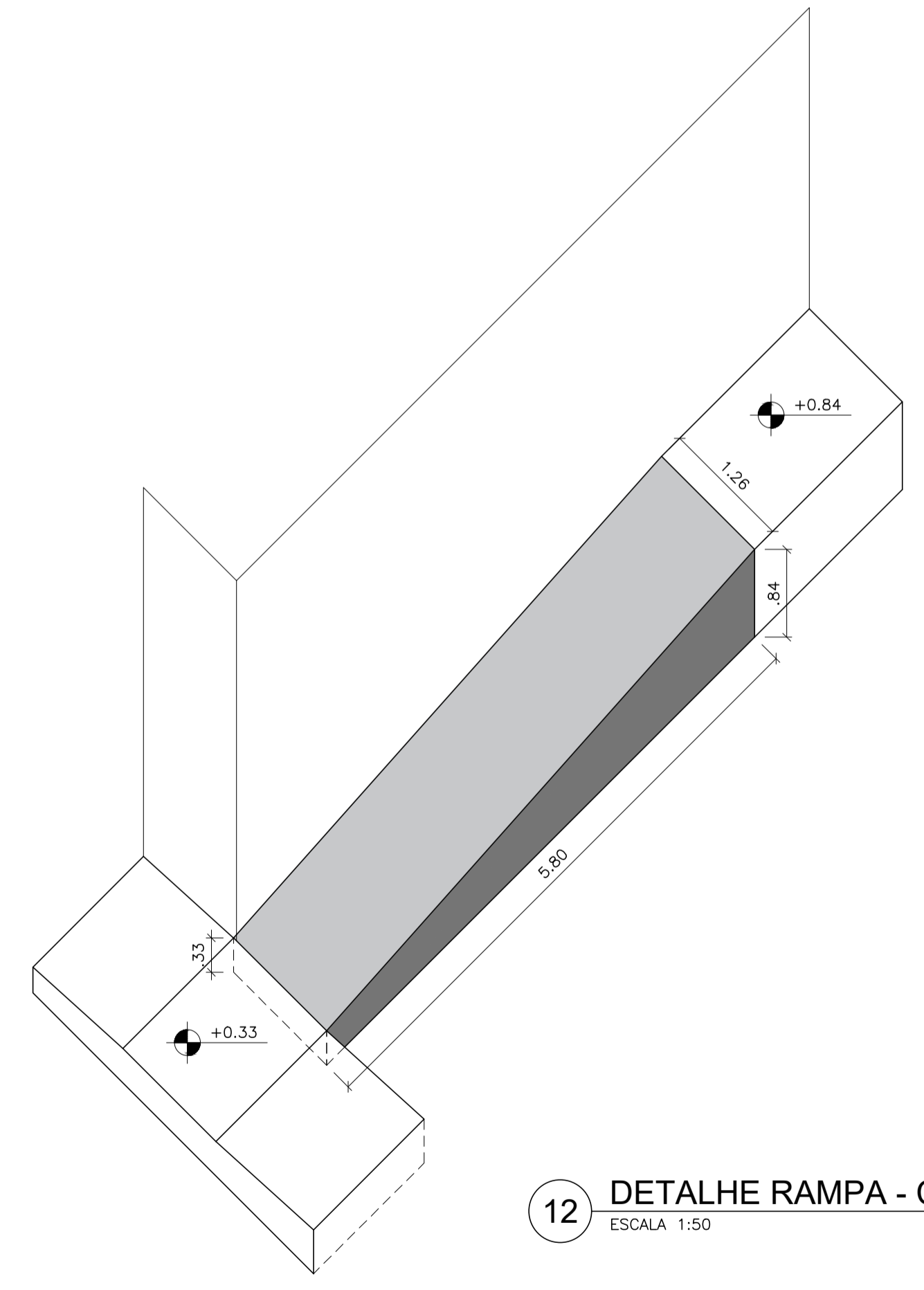

12 DETALHE RAMPA - COBERTA
ESCALA 1:50

NOTAS

LEGENDA

MAPA-CHAVE

ATUALIZAÇÃO

1 - Medidas em metros.

CONTRATANTE:	PREFEITURA MUNICIPAL DE CLARO DOS POÇOS/MG CNPJ Nº: 23.539.463/0001-21 Rua Coimbra, 51 Centro, Claro dos Poços/MG, CEP: 39.350-000		PROJETO ARQUITETÔNICO REFORMA E AMPLIAÇÃO DE UNIDADE BÁSICA DE SAÚDE CORTES (CONSTRUÇÃO) - PLANTA DE COBERTURA, DETALHE DA RAMPA E ARMÁRIO
CONTRATADA:	CARVALHO AMARAL ENGENHARIA CNPJ Nº: 16.783.066/0001-35 Avenida Mestre Firmino, nº 726, 1º andar, Centro, Montes Claros/MG, CEP: 39401-074		
RESPONSÁVEL TÉCNICO:	MAX HENRIQUE VELOSO DA SILVA	CREA: 248.998/D	
MUNICÍPIO/ÁREA:	MUNICÍPIO DE CLARO DOS POÇOS/MG		
ENDEREÇO DA OBRA:	AVENIDA ILDO HORTA S/N		
DATA:	23/03/2023	ESCALA:	INDICADA
PRANCHAS:	03/03		

0	EMISSÃO INICIAL	23/03/23	F.V.S.S.			
REV.	DESCRIÇÃO	DATA	EXEC.	VERIF.	APROV.	