

1 ARMADURAS PARA VIGAS BALDRAMES
ESCALA 1:25

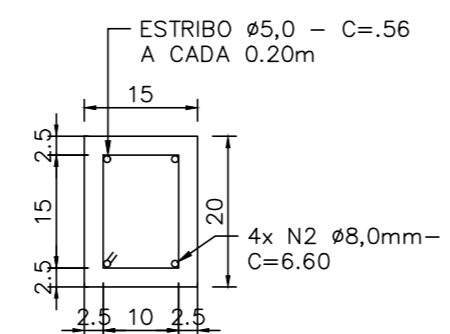

2 BB
ESCALA 1:10

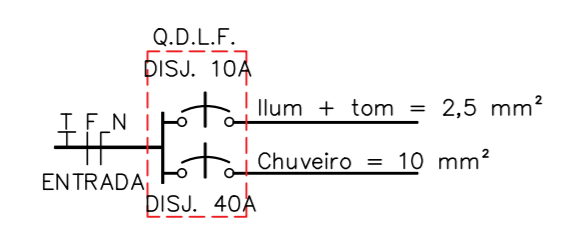
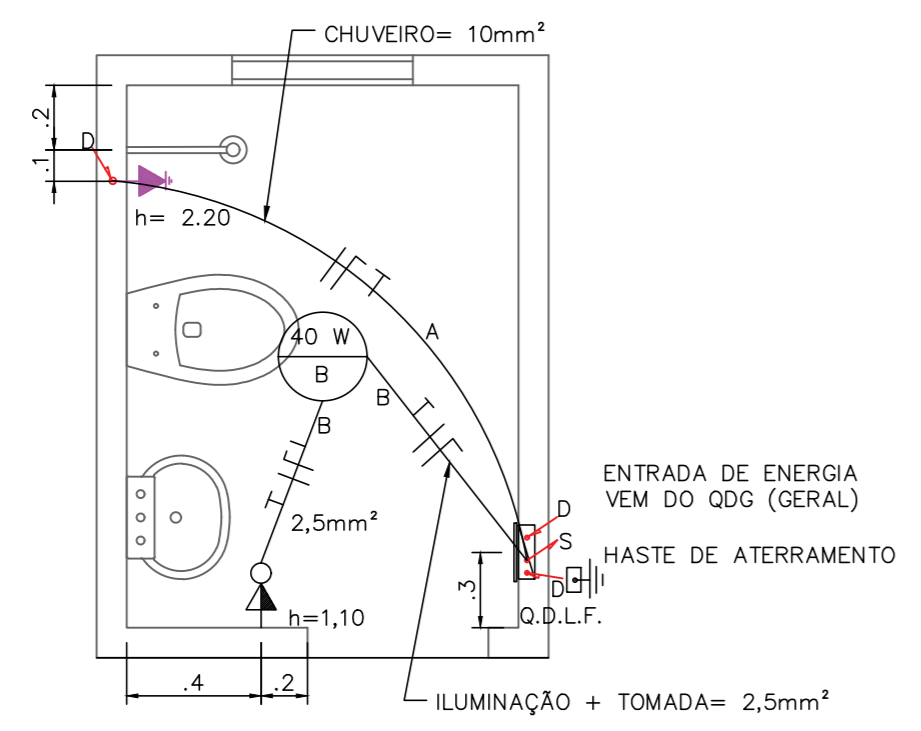

3 ELÉTRICO
ESCALA 1:25

| RELAÇÃO DE MATERIAIS | | | |
|--|---------------------|---------|-------|
| DISCRIMINAÇÃO | MATERIAL | UNIDADE | QUANT |
| CHUVEIRO 5400W | PVC | PÇ | 1 |
| INTERRUPTOR COM TECLA + TOMADA UNIVERSAL 10A (COM ESPELHO) | ELETRIC. | PÇ | 1 |
| CAIXA ESTAMPADA 2"X4" DE EMBUTIR | ELETRIC. | PÇ | 2 |
| PLAFON SIMPLES COM RECEPTÁCULO PARA LAMPADA | PVC/CERAMICA | PÇ | 1 |
| ESPELHO CEGO PARA CHUVEIRO | PVC | PÇ | 1 |
| CONDUTOR Ø 10,0 mm² - 750V - RIGIDO. | ELETRIC. | M | 10 |
| CONDUTOR Ø 2,5 mm² - 750V - RIGIDO. | ELETRIC. | M | 16 |
| ELETRODUTO PVC FLEXIVEL Ø 25 mm | PVC | M | 5 |
| QUADRO DE DISTRIBUIÇÃO DE EMBUTIR P/ 2 DISJUNTORES UNIPOLARES, COM PORTA EM PVC ou AÇO GALVANIZADO | PVC/AÇO GALVANIZADO | UN. | 1 |
| DISJUNTOR UNIPOLAR DE 10A | ELETRIC. | PÇ | 1 |
| DISJUNTOR UNIPOLAR DE 40A | ELETRIC. | PÇ | 1 |
| LAMPADA FLUORESCENTE - 15 WA - 127 V / 220 V. | | PÇ | 1 |

OBS.: AS COTAS PREVALECEM SOBRE O DESENHO.

| LEGENDA | |
|---------|--|
| | INTERRUPTOR SIMPLES C/ TOMADA 10A - 1,10 |
| | PONTO CHUVEIRO - 2,20 |
| | FIAÇÃO ELÉTRICA SOBRE FORRO. |
| | CONDUTOR: FASE, NEUTRO, TERRA E RETORNO. |
| | FIAÇÃO QUE SOBE/DESCE. |

| NOTAS | LEGENDA | VERIFICAÇÃO | APROVAÇÃO | CONTRATADA: | CONTRATANTE: | TÍTULO: | DATA: | ARQUIVO: | ÁREA DA EDIFICAÇÃO (m²): | MUNICÍPIO/ÁREA: | RESPONSÁVEL CONTRATANTE: | ENDEREÇO DA OBRA: | ESCALA: | PRANCHA: |
|----------------------|---------|-------------|-----------|--|---|---|------------|-----------------------------------|---|---|--------------------------|-------------------|---------|----------|
| 1- MEDIDAS EM METROS | | | | CARVALHO AMARAL ENGENHARIA CNPJ Nº: 16.783.066/0001-35 Avenida Mestre Fininha, nº 726, 1º andar Centro, Montes Claros/MG, CEP: 39401-074 | PREF. MUNICIPAL DE CLARO DOS POÇÕES/MG CNPJ Nº: 21.498.274/0001-22 RUA CACHOEIRA, 56, CENTRO CLARO DOS POÇÕES-MG CEP: 39387-000 | PROJETO ESTRUTURAL/ELÉTRICO BANHEIROS FUNASA PLANTA BAIXA, DETALHES E QUADRO DE AÇO | 04/10/2022 | DE-2022.2307-MG.JAP-EST-EXE.001=0 | RESP. TEC. LWAN MATHEUS COSTA SOUZA REG. CREA: 255.542/D | MUNICÍPIO DE CLARO DOS POÇÕES/MG PREF. MUNICIPAL DE CLARO DOS POÇÕES | CLARO DOS POÇÕES/MG | INDICADA | 01/01 | |